추자도

바람이
허락하는 섬

추자도 올레 18-1 (6~8시간 소요)

1. 추자항
2. 면사무소
3. 최영장군사당
4. 봉골레산입구
5. 봉골레산정상
6. 후포해안
7. 나바론하늘길
8. 나바론절벽 삼거리
9. 등대산전망대
10. 묵리고갯마루
11. 묵리마을
12. 신양2리
13. 신양항
14. 모진이해수욕장
15. 황경한의 묘
16. 신대전망대
17. 예초리기정길
18. 예초리포구
19. 엄바위장승
20. 돈대산입구
21. 돈대산정상
22. 묵리교차로
23. 담수장
24. 추자교앞
25. 영흥쉼터
26. 추자항

- 올레코스
- 낚시포인트
- 관광지 및 올레코스 주요지점
- 체험장
- 정기노선버스 운행로
- 항구
- 봉글레산노을길
- 나바론하늘길
- 돈대산해맞이길
- 추석산소원길
- 추자10경
- 화장실

제주도에서 만나는 또 다른 섬 추자도

제주 섬속의 섬을 즐기다

제주도와 한반도 중간에 위치한 추자도는 제주도에서 45km, 해남에서는 35km 떨어져 있는 섬이다. 상추자, 하추자, 추포도, 횡간도 4개의 유인도와 38개의 무인도로 이뤄져 있다. 추자도에 마을이 처음 들어선 것은 고려 원종 12년(1271년) 부터이며 옛날 뱃길로 제주와 육지를 오가다 바람이 심하면 바람을 피해 가기 위해 기다리는 섬이라 하여'후풍도'라 불리었다.
그 후 조선 태조 5년 이 섬에 추자나무 숲이 무성한 탓에 추자도로 불리게 됐다고 한다. 현재 추자도에는 주민 2천여 명이 살고 있으며, 제주에서 자연 그대로의 모습을 간직한 가장 청정한 지역으로 손꼽힌다.

골목 구석구석을 즐기다

골목골목 걷는 재미가 있는 추자도 마을길은 옛정취를 그대로 간직하고 있다. 올라가며 보이는 낮은 지붕의 모습은 정겹기만 하다. 추자에서는 조금은 느리게 걸으며 마을 구석구석 걸어보는 걸 추천한다.

사시사철 싱싱한 자연산 해산물을 즐기다

추자도에서는 사시사철 다양한 해산물이 끊임없이 쏟아져 나오고, 언제나 싱싱한 자연산 해산물을 즐길 수 있다.
봄에는 봄삼치, 도미, 농어, 광어, 볼락, 멍게, 소라, 전복, 해삼 문어, 해조류, 참모자반, 톳이 풍성하여 봄에 찾아온 관광객은 어디서나 삼치회, 도미회, 굴비정식, 먹장어탕을 맛있게 즐길 수 있다. 여름에는 홍합, 석화, 멍게, 쥐치, 돌돔, 참돔, 감성돔, 농어, 문어, 멸치가 많으며, 특히 여름 추자도에서 즐기는 멸치회는 별미 중에 별미다. 가을에는 가을삼치, 방어, 고등어, 학꽁치가 대표적이며, 강한 파도를 이겨낸 추자산 회는 제주섬에서 맛볼 수 있는 회와는 또 다른 매력을 가지고 있다. 겨울에도 가을삼치, 방어, 도미, 학꽁치가 많이 나며, 마을 사람들은 겨울에 추자에서 나는 학꽁치로 만든 회덮밥을 최고의 별미로 뽑는다.

짜릿한 손맛 바다낚시를 즐기다

추자는 우리나라는 물론 일본인 낚시꾼들에게까지 널리 알려진 '바다낚시의 천국'이다. 특히 대형 돌돔의 짜릿한 맛에 낚시 관광객들을 현혹한다. 굳이 배를 타고 나가지 않아도 섬을 둘러싼 모든 갯바위가 모두 낚시 포인트이며, 계절을 불문하고 낚시 관광객들이 찾아온다.
여름철에는 주로 참돔과 돌돔이 주요 어종이며, 겨울이 시작되는 11월부터는 '최고의 손맛'이라는 감성돔을 비롯해, 벵에돔, 농어 등이 잘 잡힌다.
추자는 단단한 바위밭에 해류가 거칠게 흘러 힘이 약한 고기들은 살 수가 없는 곳이다. 각종 고급 어종들이 바위틈에서 거센 물살과 씨름하는 까닭에 생선 맛 또한 일품이다. 추자도 참굴비 대축제기간에 '추자도컵 전국바다낚시대회'를 개최하고 있다.

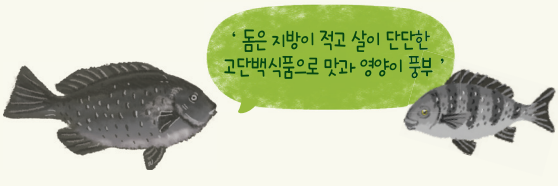

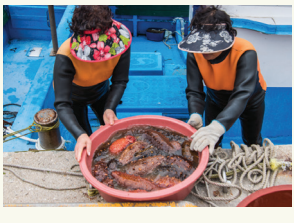

산과 바다가 어우러지는 섬 속의 아름다운 올레길을 즐기다

추자올레는 추자면의 많은 부속 섬들의 풍경을 눈에 담으며 바람소리를 들으며 걷는 길이다. 상추자의 대서리에서 출발해 총 17.7km에 달하는 코스로 유서 깊은 최영장군사당과 황경한의 묘, 최고의 전망을 자랑하는 추자등대와 일몰이 아름다운 다무래미와 봉글레산, 바다를 옆구리에 끼고 걷는 묵리고갯길, 나바론 절벽 등을 지난다.

걸음걸음 즐거운 추자도

추자도에는 순환버스가 다니니,
걷다 지칠땐 버스를 이용하세요!

1 추자도 당일치기 여행 (상추자도)

추자도착 → 출발-추자에서 굴비정식 → 최영장군사당 → 봉글래산 / 다무래미 → 후포해안 / 나바론절벽 → 큰산(추자등대) 와 마을골목길탐방 → 추자항

짜지않고 담백한 맛으로 인기!

여름에는 이곳에서 물놀이와 테우체험 즐기기

등대에 올라 마을전경 바라보기

2 추자도 당일치기 여행 (하추자도)

추자도착 → 몽돌해변 → 황경한의 묘 → 예초리마을 / 엄바위장승 → 돈대산 → 추자에서 즐기는 싱싱한 자연산 회 → 추자항

하추자에는 식당이 많지 않아요!
민박에 머무를 경우 민박에서
저녁과 아침식사가 가능!

3 1박2일 추자도여행 A

추자도착 → 후포해안 나바론 절벽 → 큰산 (추자등대) → 묵리마을 묵리고갯마루 → 신양해안 (추자10경 중 장작평사) → 신양2리 마을 / 추자도휴양펜션/ 숭어체험장 → 추자항

4 1박2일 추자도여행 B

추자도착 → 몽돌해변 황경한의 묘 → 예초리 기정길 → 돈대산 → 상추자 민박 야간바다낚시 → 큰산(추자등대) / 최영장군사당 / 등대산공원 → 추자항

낚시 초보자도 던지면 한시간에 10마리는 잡는다!

(민박집에 낚시대 대여가 가능한 곳이 있으니 예약시 확인하여 야간 바다 낚시를 즐겨보세요!)

5 추자 역사문화 마을기행

마을 곳곳에 숨어있는 이야기를 찾아 떠나는 여행

대서리-등대산공원 반공탑 /최영장군사당 → 영흥리-추자처사각 /순효각 → 묵리-처녀당 → 신양리- 황경한의 묘 → 예초리-눈물의 십자가/ 엄바위장승

6 섬에서 즐기는 산기행

봉글레산 → 큰산 → 묵리-고갯길 → 돈대산 → 신대산

7 추자도에서 즐기는 특별한 한옥체험

추자도 신양2리 '장작평사' 신양해변에서 즐기는 한옥체험과 숭어체험. 어촌에서 즐기는 특별한 한옥숙박, 바다의 맛과 체험의 즐거움이 있는 곳

1인실/ 단체실/ 숭어체험장
문의 : 신양2리 (064-742-8170)

알면 더 즐거운 추자도

최영장군사당

1 제주도기념물 11호(지정일:1971.8.26)
고려 공민왕 때(1374년) 최영장군은 난을 진압하러 탐라로 가던 중 심한 풍랑으로 이곳에 머물게 되어 사람들에게 고기 잡는 법을 가르쳐 주는 등 큰 도움을 주었다. 이에, 마을주민들은 최영장군의 덕을 기리고자 사당을 지었다.

봉글레산

2 상추자 대서리 최북단에 위치. 85.5m의 낮은산으로 정상에서 추자군도를 육안으로 직접 볼 수 있어 주민들과 관광객이 즐겨찾는 산이다. 날씨가 맑은 날에 정상에 오르면 남해안의 다도해해상국립공원의 섬들을 육안으로 볼 수 있다. 정상에는 방사탑이 놓여 있고, 정자가 있어 쉬어가기 좋다.

다무래미

3 봉글레산에서 내려오면 썰물 때는 바닷길을 통해 건너갈 수 있는 추자의 '모세의 기적' 다무래미가 있다. 소나무와 갯바위가 어우러진 아름다운 풍광을 품고 있으며, 멸치떼를 쫓는 삼치가 쉴새없이 뛰어오르는 장면을 볼 수 있다.

나바론 절벽

4 나바론 요새를 떠올리게 하는 아찔한 절벽위에 가파른 나바론 하늘길이 있다. 나바론 절벽의 절경을 제대로 감상하려면 용둠벙 전망대에 올라보자.

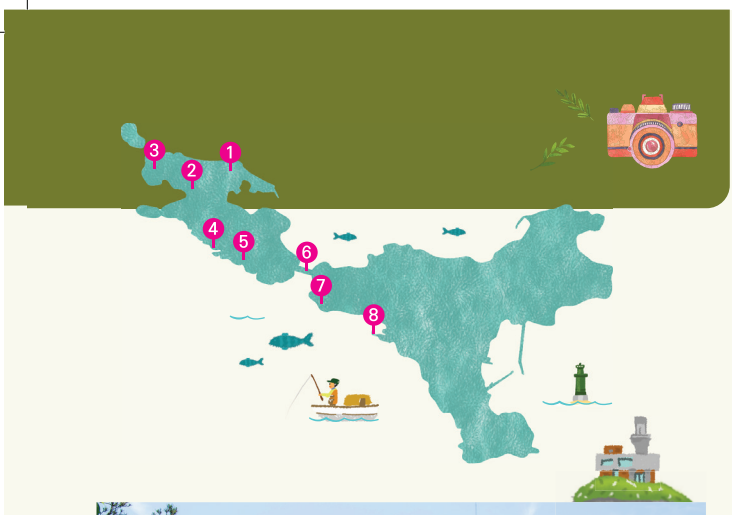

추자등대

5 상추자도 산정상에 위치해 있다. 제주해협과 부산, 목포 등 내륙을 오가는 여객선과 화물선, 동중국해를 항해하는 선박, 남해안해역에서 조업하는 어부들의 나침반 역할을 하며 안전한 밤길을 인도하고 있다. 등대 전망대에 올라서면 색색의 지붕과 바다, 마을 한가운데 작은 밭의 모습이 한눈에 들어온다.

추자도 연도교

6 한국 최초의 섬을 잇는 다리로서 상추자도와 하추자도 사이에 놓인 섬과 섬을 잇고 있다. 상추자도에서 하추자도로 넘어가면 추자도를 대표하는 참조기 조형물이 반갑게 맞이한다.

묵리고갯길

7 묵리는 마을의 앞뒤가 산에 둘러 쌓여있어 해가 늦게 뜨는 고요한 마을이다. 바람도 쉬어가는 고요한 마을이라고도 불리다보니, 그 명성만큼이나 묵리로 넘아가는 고갯길은 섬이 아니라 깊은 산 중에 들어와 있는 듯 아늑하고 아름다운 숲길을 뽐내고 있다.

처녀당

8 아기업개 전설이 내려오는 곳. 먼 옛날 제주에서 물질하러 추자도로 온 해녀들 중에 어머니를 따라온 아기를 돌봐주던 한 처녀가 있었다. 하루는 그 처녀가 묵리바다에 빠져 죽었는데, 그 날 밤 꿈에 처녀가 나타나 지금의 당 자리에 앉아 꼼짝도 하지 않았다고 한다. 이에, 이를 불쌍히 여긴 마을 사람들이 이 곳에 처녀당을 세워 바다에서의 안전과 자녀들이 아프지 않게 해달라고 기원해 왔다.

눈물의 십자가

9 추자도에는 천주교 111개 성지 가운데 한 곳인 '황경한의 묘' 맞은편 '물생이 끝' 바위 위에 눈물의 십자가가 설치돼 있다. 조선시대 신유박해(1801년) 당시 가톨릭 순교자인 황사영(황경한의 부)이 순교하고, 그의 부인 정난주는 당시 1살이 된 아들 황경한을 현재 눈물의 십자가가 설치된 예초리 해안가에 두고 떠난다. 아들만큼은 죄인으로 키우고 싶지 않은 모정에서 비롯한 것이다. 이후 황경한은 하추자도 어부에게 의탁되어 성장했고, 어머니의 사연을 듣고는 평생 그리워하며 살았다고 전해진다. 이런 역사적인 사건을 배경으로 제주에서 처음으로 천주교가 뿌리내린 곳이 추자도이며, 그 상징적 의미로서 눈물의 십자가가 설치됐다.

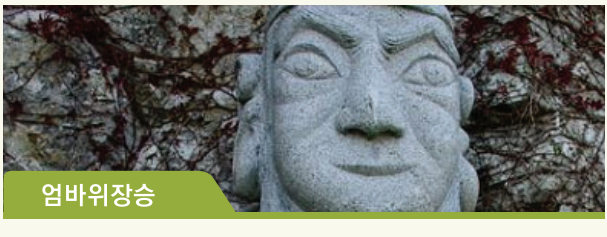

엄바위장승

10 예초리의 옛사람들은 거대한 엄바위가 마을의 수호신 역할을 한다고 믿었다. 어느 날 예초리 엄바위 밑에서 태어난 억발장사가 횡간도까지 뛰어 넘어가다가 그만 미끄러져 바다에 빠져 죽었다고 한다. 이때부터 예초리와 횡간도 사람이 결혼하면 청상과부가 된다고 해서 결혼하지 않는 풍습이 생겼다.

돈대산

11 해발 164m인 돈대산과 짙푸른 바다가 어우러진 풍광은 추자면을 해양관광의 최적지로 만들어 준다. 정상에서 추자군도의 풍광을 바라보면 태초의 신비로운 자연을 느낄 수 있다.

모진이 몽돌해안

12 추자면에는 곳곳에 몽돌밭이 있는데, 특히 모진이에는 작은 몽돌로 이뤄진 해안이 100여m 나 이어져 있어 해수욕을 즐길 수 있다.

추자도에서 즐기는 1박2일

추자도에서 직접잡은 생선으로 정성껏 준비한 시골밥상

마을	업소명	소재지	전화번호
대서리	배가네민박	대서1길3-8	010-3731-0950
	청정고을민박	대서1길6	064) 742-4800
	별장민박	대서1길9-6	064) 742-3948
	추자올레게스트하우스	대서2길23	010-4057-3650
	궁궐민박	대서2길27	064) 742-3832
	등대민박	대서2길35	064) 742-3827
	유창민박	대서3길39	064) 742-3555
	조은민박	대서4길6	010-4693-6025
	동운민박	대서4길12	064) 742-3841
	벧엘민박	대서4길25-24	010-4163-2667
	후포민박	대서5길54	064) 742-9804
	추자섬민박	대서5길86	011-9662-5706
	레몬이네민박	대서6길46	010-4513-7081
	그린민박	대서6길6-5	064) 742-7377
	블루오션민박	추자로18	010-9588-2711
	동일민박	추자로2-1	064) 742-3929
	추자낚시민박	추자로20-1	064) 742-3805
	금양민박	추자로24-6	011-696-3736
	다미네민박	추자로32	010-3693-9771
	태성민박	추자로54-3	064) 742-3937
	해성민박	추자로54-3	010-4693-9142
	추자풀하우스	추자로52	064) 742-4266
	파도여관	추자로 2-1	064) 742-2231
	고모네 민박	대서4길 6-1	010-3375-8147
	신등대민박	추자로 12	010-3697-5716
	여정여관	추자로 4-1	064) 742-3512
	태흥여관	추자로 34	064) 712-5600
영흥리	황재여관	추자로70	064) 742-7507
	진성민박	영흥2길38-1	010-5548-1350
	사수민박	영흥3길45-3	010-3699-7226
	해송민박	영흥1길22	064) 742-3897
	반도민박	영흥1길14	064) 742-6882
	아름다운펜션민박	영흥4길70-2	010-3179-3835
	고려민박	영흥70-2	010-3618-3835
	미원민박	영흥2길7	010-8838-8953
	영흥민박	영흥2길21-2	010-4696-4545
	나바론민박	추자로76-1	064) 742-8205
	내사랑추자야(자전거 대여)	추자로104-3	010-5464-5531
	봉골레하우스민박	추자로94-1	010-8662-2332
	골드피쉬 다이브리조트	추자로96	010-5393-5690
	밀물민박·식당	추자로106-1	010-9688-2359
신양1리	수영민박	신양2길60	010-9898-8256
	사계절민박	신양2길12	064) 742-8102
	이레민박	신양1길22-9	010-4567-1461
	하추자민박	신양2길39	011-880-2070
	유림민박	신양2길26-1	064) 742-9108
	추자피싱랜드	신양4길18	010-5489-5500
	물돌이민박	추자로561	064) 742-0380
	해변장여관	추자로532	064) 742-2114
	뉴추자아일랜드	추자로 581-6	064) 744-0533
신양2리	갤러리민박	신양서길42-2	010-8543-7449
	아이콘민박	신양서길42-17	010-9000-6769
	대물민박	추자로 507	011-222-8282
	대양민박	신양서길 73	011-698-5600
	추자도휴양펜션	석두리길4	064)742-8170
묵리	다도민박	묵리2길95	064) 742-1665
	가고파민박	묵리2길17-1	064) 742-8030
	추자바다25시	묵리2길 48	064) 742-2724
예초리	원조민박	추자로740	064) 742-5882
	에코하우스	추자로657	010-2715-5979

맛있는 추자도

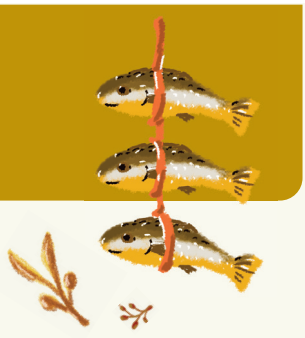

추자도 먹거리, 맛집

마을	업소명	소재지	전화번호
대서리	이맛	추자로 24-5	064) 782-5148
	황금섬숯불갈비	추자로36	064) 742-0478
	큰개안	추자로 58	010-0742-6663
	솔잎숯불갈비	추자로42	064) 742-0525
	강진숯불갈비	추자로50,1층	064) 743-4266
	동해루	추자로58	064) 742-3615
	추자북경	대서3길8,1층	064) 746-7616
	한밭식당	대서3길21	064) 742-1858
	후풍도올레	추자로2-1	010-3692-3922
	올레실내포장마차	추자로 52	010-0742-2070
	청정고을	대서1길6,1층	064) 742-4800
	중앙식당	추자로8-1	064) 742-3735
	우리동네숯불갈비	추자로10-2,1층	064) 742-3562
	귀빈식당	추자로14-3	064) 742-9086
	비비큐치킨추자점	추자로14-4	064) 713-5266
	오동여	추자로18	064) 742-9086
	제일식당	추자로16-2	064) 742-9333
	신등대민박수산회센터	추자로12	064) 742-3868
	커피앤빵	추자로 58-1	064) 746-8589
영흥리	추자바다숯불갈비	추자로94-1	064) 742-8953
	오누이밥상	추자로68	064) 742-1617
	소머리국밥전문	추자로96	064) 5578-7277
	밀물식당	추자로 106-1	064) 742-2359
	바다감성찜닭이야기	추자로 78	064) 742-1617
	보라네	추자로 106	010-4309-2011
	추자뼈해장국	추자로64	064) 742-7905
신양1리	유림식당	신양2길28	064) 742-9108
	낸내리	추자로532	064) 742-8092

기타편의시설

업종명	업소명	소재지	전화번호
대서리	추자도수협	대서리4	064) 742-8193
	추자도수협바다마트	추자로1	064) 742-8197
	추자도우체국	대서2길11	064) 742-3588
	CU추자로점	추자로38	064) 748-9255
	추자삼춘네	대서리 4-4	010-4057-3650
	추자약국	추자로22	064) 742-9958
	추자중앙마트	대서리 5-10	064) 742-2118
	추자코사마트	대서리 13-1	064) 742-9954
	추자킹마트	대서리 20-1	064) 742-3805
	탐방객쉼터	대서리 26	064) 728-1526
	추자청소년문화의집	대서6길 30	064) 742-0793
영흥리	LG마트	영흥리367-10	064) 742-0494
신양1리	CU하추자점	신양2길28-5	064) 742-9255
묵리	묵리슈퍼	묵리2길 54	064) 742-0494
예초리	예초리어촌계슈퍼	예초리 752	064) 742-8856

가보자 추자도

제주시내에서 여객터미널가기

● 버스타기 : 92번 (탑동 및 여객터미널 지역을 경유하는 유일한 버스)
•평일 15~20분 가격, 휴일 25~40분 간격

제주고 → 제일고 → 노형이마트 → 남녕고 → 한라병원 → 제원아파트 → 이도주공 → 함동청사 → 보건소 → 연삼로 → 신제주로타리 → 도호동 → 제일중 → 한마음병원 → 대유대림 → 동광초 → 서해A → 인화초 → 문예회관 → 국제부두 → 여객터미널 → 어시장 → 탑동 → 중앙로 → 시민회관 → 광양

● 택시타기 : 공항 및 제주버스터미널에서 15분 소요

배타고 추자도 가기

선명	출발	도착	요금(원)	휴항일	이용안내
퀸스타 2호 (쾌속선)	제주 09:30	상추자 10:30	13,400	매월 2, 4째주 수요일	(주)씨월드고속훼리 064) 758-4234 061) 243-1927
	상추자 11:00	우수영 12:30	31,500		
	우수영 14:30	상추자 16:00	33,000		
	상추자 16:30	제주 17:30	11,900		
레드펄호	제주 13:45	하추자 15:15	10,150	매월 1, 3째주 수요일	(주)한일고속 064) 751-5050 061) 554-8000
	하추자 15:45	완도 17:45	21,550		
	완도 08:00	하추자 10:00	23,050		
	하추자 10:30	제주 12:00	8,650		
추자호	대서 ⟷ 추포 ⟷ 횡간		-	매주 수, 토, 일요일	추자면사무소 064) 728-4291
	13:30	13:45 / 14:00			
	14:35	14:20 / 14:05			

제주도에서 출발시

오전배(퀸스타 2호) : 제주 2부두여객터미널 / 오후배(한일고속훼리) : 제주 6부두여객터미널
*운항 일정이 변경될 수 있으니 사전 확인

구간별 여객터미널 정보

구간	여객터미널	주소	연락처
제주-상추자	제주여객터미널(2부두)	제주시 임항로 111	1666-0930
제주-하추자	제주항국제여객선 터미널(6부두)	제주시 임항로 191	064) 720-8590
우수영-상추자	해남우수영여객선터미널	전라남도 해남군 문내면 우수영안길 96	061) 535-8882
완도-하추자	완도여객터미널	전라남도 완도군 완도읍 장보고대로 335	061) 552-0116

추자에서 마을순환 버스 타기

코스	운행시간	요금(원)	이용안내
대서리 → 영흥리 → 묵리 → 신양2리 → 신양1리 → 예초리	07:20 ~ 20:30 (1시간 간격)	성인 1,000 청소년 600 어린이 400	추자교통 064) 742-3595

※교통카드 사용 가능. (무료 환승 2회 가능)