

2022년 노인·장애인보호구역 지정을 위한 행정예고

제주특별자치도 관내 노인 및 장애인보호구역을 지정함에 있어 『행정절차법』 제46조의 규정에 따라 지정 위치 및 지정 취지와 내용을 주민에게 미리 알려, 의견을 듣고자 다음과 같이 행정예고를 합니다.

2022. 6. 24.

제주특별자치도지사

1. 목적

제주특별자치도 관내 노인, 장애인 대상 교통사고 예방 등을 위하여 노인 및 장애인보호구역 지정을 위한 행정예고

2. 공고방법 : 제주특별자치도청 홈페이지 게재

3. 행정예고(공고) 기간 : 2022. 6. 24. ~ 2022. 7. 14. (21일간)

4. 지정위치 : 붙임1 참조

(노인보호구역 6개소, 장애인보호구역 1개소)

5. 의견제출

본 행정예고에 대하여 의견이 있는 기관·단체 또는 개인은 공고기간 내에 다음사항을 기재한 의견서(붙임2)를 제주특별자치도 자치경찰단(교통정보센터)에 제출하여 주시기 바랍니다.

가. 행정예고 사항에 대한 의견(찬, 반 여부와, 반대 의견 시 그 이유)

나. 성 명(단체의 경우 단체명과 대표자), 주소, 전화번호

다. 제출방법 : 방문, 우편 또는 팩스(064-710-6329)

라. 보내실 곳 : 제주특별자치도 제주시 기차길7 (아라2동)(자치경찰단 교통정보센터)

마. 문의 및 의견제출 안내 : 자치경찰단 교통정보센터(☎064-710-6413)

바. 제출 기한내 의견서 제출이 없을 때에는 의견이 없는 것으로 간주함.

【붙임 1】 보호구역 지정 위치도

○ 노인보호구역 위치도

－ 상가리경로당



－ 서귀포시 노인복지지원센터

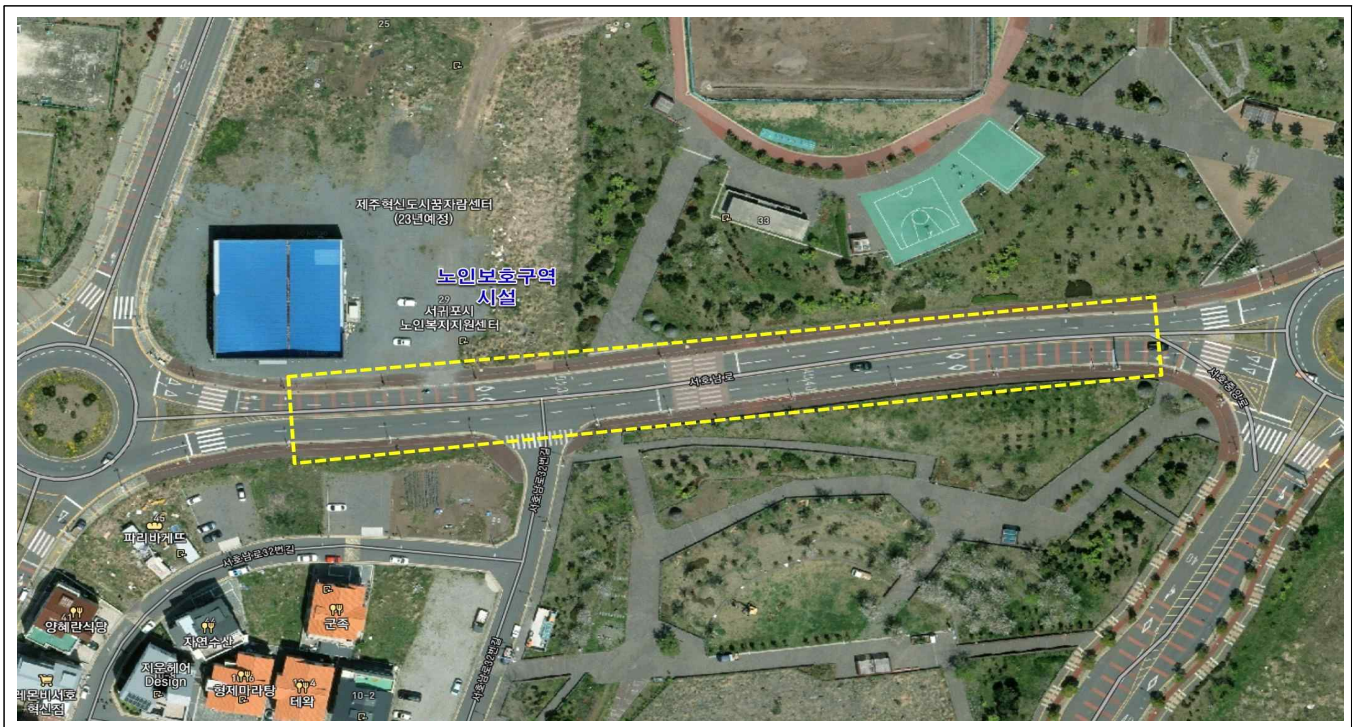

— 수원리경로당



— 신도2리경로당



— 유수암리경로당



— 하모3리경로당



○ 장애인보호구역 위치도

－ 제주도 농아복지관



【붙임 2】

의견제출서		
1. 행정예고내용	2022년 노인·장애인보호구역 지정에 따른 행정예고	
2. 당사자	성명(명칭)	
	주 소	
3. 의견		
4. 기타		
<p>행정절차법 제27조 제1항(제31조 제3항)의 규정에 의하여 위와 같이 의견을 제출합니다.</p> <p style="text-align: right;">2022년 월 일</p> <p style="text-align: right;">의견 제출인 주소 :</p> <p style="text-align: right;">(전화 :)</p> <p style="text-align: right;">성명 : (서명 또는 인)</p> <p style="text-align: right;">제주특별자치도 자치경찰단장 귀하</p>		
비고	1. 기재란이 부족한 경우에는 별지를 사용하실 수 있습니다. 2. 증거자료 등을 첨부하실 수 있습니다. 3. 위 의견 제출과 관련하여 문서를 받으신 경우에는 문서번호와 일자를 제1호에 함께 기재해 주시기 바랍니다	

※ 설치 예정 위치별로 별도작성 가능