

2019

제주특별자치도 하반기 민간기업 채용지원

채용지원기간 2019.10.1 ~ 2019.10.31





민간기업 채용지원이란 ?

도내 기업의 기업정보 및 채용정보를 일목요연하게 정리하여

구직자들이 30일 동안 기업정보를 집중적으로 알 수 있도록 해주고,

구직자와 기업체를 매칭하는 프로그램입니다.

제주특별자치도 민간기업 채용지원은 정보제공프로그램으로

기업체가 주관하여 시험을 보는 제도는 아닙니다.

시행기간

상
반
기

제주특별자치도 민간기업 채용지원

기업신청접수 5월 20일 ~ 6월 7일 | 채용지원기간 7월 1일 ~ 7월 31일

하
반
기

제주특별자치도 민간기업 채용지원

기업신청접수 8월 1일 ~ 8월 30일 | 채용지원기간 10월 1일 ~ 10월 31일

구직자 지원방법

1

가이드북에 기재되어있는 기업별 구인계획을 참조하여 해당기업에 이력서, 자기소개서 등의 지원서류 직접 제출
(지원경로 : '민간기업 채용지원'기재 바랍니다.)

2

에이치네트웍스주식회사로 유선상담, 이메일 구직신청서를 접수하시면 전문직업상담사가 상담 후 이력서 작성, 기업 매칭, 동행면접 등의 취업지원서비스 제공

전화
상담

Tel 064.702.4413
Fax 064.702.4414

이메일
상담

hnetworksedu@naver.com

방문
신청

제주시 중앙로 273 제주복합관사 2층 205호



에이치네트웍스주식회사 카카오플러스 친구
에이치네트웍스의 카카오플러스 친구가 되세요!
취업에 관한 알찬 프로그램과
유익한 정보를 받아보실 수 있습니다!





목 차

I. 취업 준비

1. 이력서 작성 가이드	8
2. 자기소개서 작성 가이드	12
3. 면접 가이드	16

II. 업종별 채용현황

1. 서비스업 (호텔 / 골프장 / 일반)	26
2. IT / 디자인 / 광고	63
3. 판매유통	79
4. 건설 / 설비	84
5. 교육 / 의료	101
6. 제조	106

III. 제주취업 네비게이션 센터

1. 구직프로세스	122
2. 구인구직 사이트	124

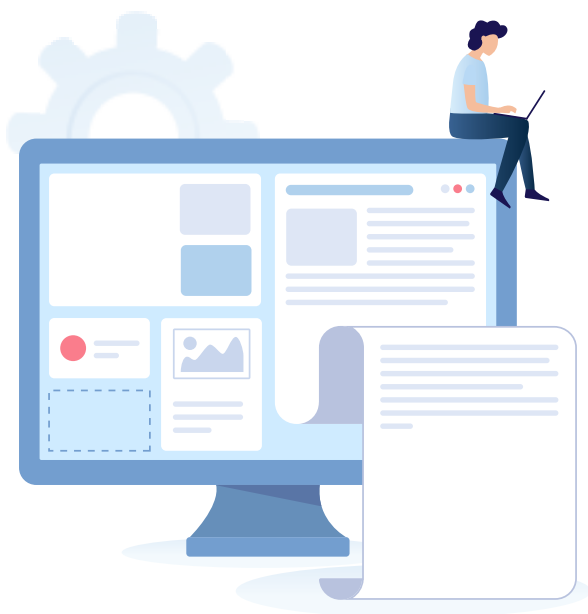

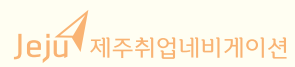

백권의 책에 쓰인 말보다
한 가지 성실한 마음이 더 크게 사람을 움직인다.

- B.프랭클린 -

I. 취업 준비

1. 이력서 작성 가이드
2. 자기소개서 작성 가이드
3. 면접 가이드



1. 이력서 작성 가이드

지원자 입장



- 1 나를 대표하는 명함
- 2 자기 제품(능력) 설명서
- 3 면접기회를 부여하는 도구

기업입장



- 1 지원자의 능력측정 도구(1차)
- 2 상품 카달로그(또는 광고 전단지)
- 3 기업(직무)에 필요한 사람을 찾게 해주는 안내서

입사지원서

자신의 지원분야를 확실하게 명기할 것

작은 차이 하나가 지원자의 의지나 열의, 일에 대한 자신감을 말없이 대변해주고 있음을 명심해야 한다.

지원분야와 연관된 활동을 효과적으로 기술할 것

자신의 경험을 사실적으로 서술하는 것이 좋다.
인턴/해외 경력 등 연관성 있는 경험을 기입하면 효과적이다.

장래의 포부나 비전을 확실히 명기할 것

신규사원이기에 갖는 미래에 펼칠 꿈을 보여주어야 한다.
경력 사원과는 다른 활력소를 보여주도록 한다.

이력서 작성법

이력서 작성시 필수 항목

지원 분야
·
연락처

이력서 오른쪽 상단에는 본인의 지원분야 및 긴급연락처 기입
(이때 지원분야는 채용공고의 지원분야 명과 동일하게 작성하도록 함)

희망연봉

신입의 경우 “사규에 준함”으로 적는 것이 좋으나, 경력자에 따라 꼭 적어야 할 경우
동종업계의 평균 연봉을 조사한 후 기입할 것

※ 무리한 희망연봉 주장은 상호 미스매치의 원인이 될 수 있음

인적 사항

이름

이름을 표기하고 경우에 따라서 한자를 쓰거나 영문명 기재

생년월일 및 주민등록번호

호적과 실제 생년월일이 다른 경우에는 주민등록상의 생년월일을 기재

현주소

신주소 작성의 경우 세부 주소까지 정확히 기재하고, 우편번호까지 기재

연락처

실제로 연락 가능한 전화번호 기재, 집전화와 핸드폰 번호 및 e-mail 기재

호주성명 및 호주와의 관계

호주와의 관계는 호주 쪽에서 본 자신의 관계를 말함.
즉 ‘부’, ‘모’ 가 아니라 ‘장녀’, ‘차녀’ 로 작성

호감을 주는
사진

- 1 사진은 매우 중요한 항목임. 사진이 빠졌을 경우 인사담당자에게 호감을 주거나 이력서를 각인 시키기 어려움
- 2 3개월 이내에 촬영한 것으로 단정하고 밝은 좋은 인상을 주는 사진부착
- 3 족석 사진이나 스냅 사진, 포토샵 처리 사진 등은 절대 삼가
- 4 자켓 또는 블라우스 차림의 정장에 화장과 단정한 헤어스타일로 촬영
- 5 온라인으로 이력서를 제출할 경우에는 제대로 스캔하여 이미지 파일로 첨부
- 6 여학생의 경우, 지나친 액세서리(머리띠, 목걸이, 귀걸이 등)는 피할 것

학력 사항

- 1 고등학교 졸업부터 기재하여, 고등학교, 대학교, 대학원 순으로 기재
- 2 입학 및 졸업은 기간으로 표기(예: 2015.03~2019.02)
- 3 학교명, 전공, 학점, 졸업여부 기재(예: 졸업, 졸업예정)

경력 사항

- 1 아르바이트, 인턴 경험을 기간별로 정리
- 2 지금까지의 경험과 실적, 능력, 담당업무, 관심분야 등을 한 눈에 알아볼 수 있도록 일목요연 하게 정리
- 3 이때 가능한 지원분야와 연관되게 작성하는 것이 관건

외국어 및
컴퓨터 활용
능력

- 1 외국어 점수가 있을 경우 점수 표기
- 2 PC의 경우 기업에서 널리 통용되는 기능(엑셀, 파워포인트는 필수)
- 3 IT분야 및 기술분야 지원자는 관련되어 활용 가능한 컴퓨터능력을 작성하되, 실력을 뒷받침할 내용을 함께 적어주면 좋음

교육
이수 사항

- 1 지원하는 분야와 관련된 교육사항이 있으면 함께 기재
- 2 교육기간, 교육기관, 교육내용 명시

기타 사항

대학생활을 중심으로 한 과외활동
전공 외 대학생활상을 보여주는 것으로 동아리 활동이나 사회봉사 활동
수상경력
근로장학금도 장학금이라는 점을 명시

꼭 기억하세요!



- 이력서란, 내 인생의 포트폴리오이자 제안서다.
- 이력서 원칙을 이해하고 고수하되 독특함으로 표현하자.
- 기업이 원하는 자격 요건과 일치되게 작성하자.
- 샘플은 참고용일 뿐, 절대 베껴 쓰지 말자.
- 오직 진실과 열정만이 통할 뿐이라는 사실을 인식하자.
- 한번 만나보고 싶다는 생각이 드는 이력서를 만들자.

효과적인 이력서 작성을 위한 성공전략

강조할 포인트를 맞춰라

이력서를 작성하기 전에 자신이 지원하는 업무에 대해 파악하고 자신의 어떤 점이 장점으로 작용할 수 있을지 정확하게 작성

회사가 필요로 하는 사항을 우선 이해하고 자신의 조건을 효과적으로 부각시키는 것이 중요

자신에 관한 정보와 지원분야를 연관시켜 기술하라

지원분야와 관련되어 참고가 될 만한 자신의 성장배경, 성격, 장점, 교육내용을 서술함. 연관 고리를 만들어 서술 하면 효과적인 자기홍보가 될 수 있음

자신의 경력사항에 대해 자세하게 기술하라

만약 아르바이트 경험과 직장경력이 있다면 업무내용에 대해 자세하게 기술하되, 지원분야에 가능한 맞춰 기재. 일의 분야와 맡았던 직무, 회사명, 위치, 근무기간 등에 대해서도 분류하여 기술

자신이 성공적으로 수행했던 업무에 대해 성과 위주로 구체적으로 기술하라

자신이 한 직무 경험이나 아르바이트, 프로젝트를 기술할 경우, 그 일을 하게 된 과정, 자신이 기울인 노력, 일의 수행과정 중 어려웠던 점, 그리고 결과에 대해 명료하게 기술

이때 "결과가 성공적이었다" 라는 추상적인 표현보다는 "예상보다 매출을 20% 더 증가시켰다" 등의 표현이 훨씬 구체적이므로 효과적임

이러한 업무에 대한 기술은 현재 지원한 분야의 일과 연관시켜 작성

업무에 적합하지 않은 부분에 대한 삭제도 필요하다

이력서는 자서전이 아니다. 자신이 한 모든 일을 기재하기 보다는 지원분야에 맞는 업무 위주로 꼭 필요한 사항을 중요도에 따라 기술

관련이 없는 내용은 과감히 삭제

자신을 표현할 수 있는 각각의 헤드라인을 만들어라.

신문기사의 헤드라인처럼 본인의 자질과 경력을 한눈에 알 수 있는 짧은 문장을 만들어 호감을 가지고 읽혀질 수 있도록 하면 효과적

2. 자기소개서 작성 가이드

자기소개서 작성항목

성장 배경

- 1 현재의 자신이 있게 된 배경에 해당되는 사항으로 "인자하신 아버지와 자상하신 어머니의 밑에서 넉넉하지는 않은 살림이지만 웃음이 넘치는..." 등의 진부한 표현을 삼가야 한다.
- 2 성장배경에서는 행복한 가족관계를 간략한 에피소드를 통해서 보여주거나, 만일 성장과정에서 어려움이 있었다면 그 어려움을 현명하고 긍정적으로 극복한 과정이나 본인에게 미친 영향을 설명하면 좋은 인상을 줄 수 있다.
- 3 좀 더 깊이있게 자신을 드러내고자 한다면 지원하는 분야가 유년기에 가졌던 호기심이나 문제의식과 연관이 있으며, 그러한 관심으로 인하여 진로를 선택하는데 계기가 되었음을 보여주는 것도 깊은 인상을 심어줄 수 있다. 성장 과정은 대체적으로 고등학교 시기까지의 경험을 바탕으로 한다.

성격의 장단점

- 1 대부분의 자기소개서에서 성격은 "대인관계가 좋다. 적극적이다. 긍정적이다. 명랑하다." 등의 직접적인 형용사로 마무리하는 경우가 많은데, 이러한 모호한 표현으로는 인사담당자의 주목과 관심을 끌기에는 부족하다.
- 2 본인의 성격에 대해 언급할 때 단정적으로 어떨다. 라는 표현보다는 자신의 성격을 보여주는 일화 등을 통하여 간접적으로 표현해주는 것이 좋다.
- 3 자기소개서는 자신을 PR하는 글이므로 단점이 있다고 하더라도 치명적인 단점을 서술하는 것은 피하도록 한다. 예를 들면, 꼼꼼함이 요구되는 업무에서 "산만한 경향이 있다" 등의 단점은 절대 피해야 하며, 단점을 적더라도 개선의 의지와 노력을 보이면서 서술해 주는 것이 바람직하다.
- 4 인사담당자는 철저히 업무와 관련된 성격만을 보고자 한다는 점을 기억하자!

학창 생활



- 1 기업의 주요 관찰 측면과 얻고자 하는 정보 중심으로 제공하여야 한다.
- 2 전공과 교내외 활동내용이 지원분야에 얼마나 도움이 될까 하는 정보를 얻고자 하는 경향이 강하므로, 자신의 전공과 활동결과 등을 기록할 경우에는 가능한 지원한 분야와 연관시켜 풀어 나가는 것이 바람직하다.(교내외 동아리 활동(수상경력), 아르바이트 경험, 여행경험 등)

지원동기 및 포부

- 1 지원동기 및 입사 포부 부분은 기업의 입장에서 가장 관심사가 되는 부분이다. 아무리 유능한 인재로 판단이 됐다 하더라도 이 부분에서 확고한 모습을 볼 수 없으면 결정적으로 신뢰감을 주지 못하게 된다. 실제로 능력을 인정받는 사람들이 자기가 맡은 분야에서 성취감이나 의욕을 느끼지 못해 퇴사하는 경우가 많기 때문이다.
- 2 지원자의 입장에서도 지원동기가 확실하지 않고 사명감이 없으면 입사 후에도 업무의 진행에 괄목할 만한 성과나 보람이 없을 것이므로, 지원동기나 장래포부는 자기소개서를 쓰기 이전에 선결되는 마음 자세에 해당된다고 볼 수 있다.
- 3 지원동기를 작성하기 위해서는 기업의 홈페이지 뿐만 아니라 신문이나 기타 자료를 통해 해당 기업에 대한 정보를 수집하여 어느 정도 연구를 해 두어야 하며 "왜 이 회사에 들어 가려고 하는지", "왜 이 회사가 나를 뽑아야 하는지"에 대하여 설득력 있게 설명해야 한다. 예를 들어 "모든 일에 최선을 다하겠습니다." 라는 말보다는 "회사가 이러한 경영 지침 및 어떠한 업무역량을 필요로 하는데 자신은 이런 면에서 회사에 부합하며 직무에 적합해서 성과를 낼 수 있다." 라는 내용으로 작성하도록 한다.
- 4 비전이 없는 지원자는 단순히 취업을 위해 지원했다는 인상을 줄 수 있다. 때문에 입사 후 포부에서는 지원하는 업종, 특성을 고려해 자신의 비전을 분명히 제시하고 입사 후 자신의 꿈을 이루기 위해 어떠한 자세로 임할 것인지, 목표 성취나 자기계발을 위한 계획이나 각오를 중점으로 설명한다.

범하기 쉬운 오류

- ✕ 이력서는 보기만 좋으면 된다?
- ✕ 자기소개서는 아무도 읽지 않는다?
- ✕ 내 입사지원서를 면접관은 이미 다 읽어보고 파악하고 있다?
- ✕ 영문이력서는 필요 없다?
- ✕ 자격증은 많으면 많을 수록 좋다?
- ✕ 해보지 않았어도 일단 다 아주 잘 하는 것처럼 써야 한다?
- ✕ 이직이 많으면 잘 뽑아주지 않으므로 한 회사정도는 빼버리고 날짜를 고쳐야 한다?
- ✕ 학점을 잘 못 받으면 취업 못한다?
- ✕ 이력서에는 부모님, 형제, 자매 등의 인적사항을 적어야 한다?



- 일목요연하고 깨끗하게 작성한다.
- 지원동기와 장래포부 작성에 지면 비중을 두고 작성한다.
- 지원회사명을 자기소개서 작성시 반드시 1회 이상 언급하도록 한다.
- 자기소개서 전체분량이 1 ~ 1.5 페이지가 넘지 않도록 한다.

| 구태의연한 형식을 탈피하라 |

| 기승전결에 따른 짜임새 있는 문장을 구성하라 |

| 자신의 장점, 강점, 관심 분야, 경력 개발 계획을 강조하라 |

| 고사성어, 명언 등을 적절히 인용하라 |

| 하이라이트를 활용하라 |

| 진부한 표현은 쓰지 않는다 |

| 당연한 말은 쓰지 않는다 |

| 오탈자 없이 자연스러운 문장이 되도록 한다 |

| 통신 은어를 쓰지 않는다 |



인사담당자를 사로잡는 자기소개서 작성법

지원 부분을 명확히 한다

아무리 잘 쓴 자기소개서라고 해도 지원자가 어느 분야에 지원하기 위해 쓴 것인지 알 수 없다면, 인사 담당자 눈에 들지 못한다. 어떤 분야, 어느 직종에 제출해도 무방한 자기소개서는 인사 담당자에게 신뢰감을 줄 수 없다. 이 회사가 아니면 안 된다는 명확한 이유를 제시하고, 지원한 업무를 하기 위해 어떤 준비와 공부를 했는지 기술하는 것이 성실하고 충실하다는 느낌을 줄 수 있다. 아무 일이나 다 할 수 있다는 것은 아무 일도 못한다는 말과 같다. 어떤 업무를 하고 싶은지 분명하게 기술한다.

영업인의 마음으로, 카피라이터라는 느낌으로 작성한다

영업의 첫걸음은 고객(인사담당자)의 마음을 사로잡는 것이다. 그 첫걸음이 차별성이다. 남들과 달라야 한다. 자기소개서는 자신을 파는 광고 문구이다. 똑같은 광고는 사람들이 눈여겨보지 않는다. 차별화된 자기소개서를 써야 한다. 자기소개서는 '나는 남들과 다르다'라는 것을 표현하는 글이다.

감(感)을 갖고 쓴다

자기소개서를 쓰기 전에 취업 사이트에서 자신이 지원할 직종의 사람들이 올려놓은 자기소개서를 보고 본인이 인사담당자라면 어떤 인재를 선택할 것인지 목적의식을 가지고 읽는다. 아울러 눈에 잘 들어오는 자기소개서는 어떤 건지, 체크 해두었다가 작성시 참고하면 유용하다. 다만, 참고만 하고 절대 베끼는 일은 없도록 주의한다.

자신감 있게 작성한다

강한 자신감은 지원자에 대한 신뢰와 더불어 인사 담당자의 호기심을 자극할 수 있다. 따라서 문장 전체적으로 나를 뽑아 주십사하는 청유형의 문구보다는 자신감이 흘러 넘치는 문구가 좋다. 스스로 가진 능력이나 기술이 뛰어나더라도 자신감이 없는 사람은 주목받지 못한다. 능력과 자신감 중 인사 담당자들은 자신감에 더 높은 점수를 준다.

3. 면접 가이드

2019 채용트렌드

지원서류 검토 강화	조직 및 직무적합성 중심의 서류 전형 변경 및 서류 검토 강화
면접 다양화 및 강화	역량면접 중심의 다양하고 강화된 면접을 통한 인재 검증 강화
실무능력 및 역량 중심	과거보다 성별, 학력 등을 벗어나 업무수행능력과 역량을 중시
인턴십 후 채용 경향	실무능력 검증 및 조직적합성 파악을 위해 인턴 후 채용형태 강화
조직적합형 인재 선호	팀워크를 중시하는 인재를 채용하려는 추세
실무 관련 유경험자 선호	아르바이트, 직장체험, 과제 수행 등 관련 경험에 있는 경우를 선호

구조화 면접

- 1 2017년 부터 활성화 된 역량 기반 구조화 면접 기법 제로 베이스 면접
- 2 사내 직원들에게 요구되는 능력이나 자질을 입사지원자에게 측정
- 3 정해 놓은 질문의 내용과 방법, 답변 유형, 후속 질문이 요구됨

질문 내용

- 경험을 묻는 질문
- 특정 상황을 가정할 질문
- 지원자의 특성을 파악하기 위한 질문
- 탐침 질문

면접 준비

- 인재상
- 지원한 직군에 대한 직무 역량 숙지
- 본인의 경험을 바탕으로 예상 질문 준비
- 가장 중요한 것은 진솔함

탈스펙/블라인드 채용

- 1 스펙보다 역량을 중점적으로 평가하는 방식
- 2 스펙을 배제하는 대신 오디션 등의 이색 면접 시행
- 3 실무에 필요한 역량에 집중하기 위한 채용
- 4 부모 직업 등 배경의 영향을 받지 않음
- 5 탈스펙, 블라인드 채용 예시
 - 샘플 : 서류전형 ▶ 인/적성검사 ▶ 면접(실무/절가락 면접)
 - 제주항공 : SNS 통한 블라인드 채용 방식 도입
 - 이베이코리아 : 하계 인턴 모집 서류심사 블라인드 적용

면접방식

스트레스
면접합숙
면접심층
면접다차원
면접토론
면접프리젠테이션
/ PR 면접기타:
술자리/카드놀이/
요리/영화감상 면접 등

역량 면접 준비 절차

조직역량

- 어떤 조직의 제품과 서비스를 다른 경쟁자의 역량과 구별해 줌
- 고객의 입장에서 가치를 확립하는 기술, 시스템, 문화 등의 경쟁 우위요소를 말하며, 자사가 지니고 있는 고유하고 독자적이며 궁극적인 능력
- 조직 내부의 기술이나 단순한 기능을 뛰어넘는 Know-how를 포함한 종합적인 능력으로서, 기업 경쟁력의 원천이라고 할 수 있음.

개인역량

- 높은 성과를 창출한 고성과자(High Performer)로부터 일관되게 관찰되는 행동 특성
- 지식, 기술, 태도, 가치의 상호 작용에 의해 성공적 결과를 이끌어 낸 행동
- 그 사람이 보유하고 있는 능력을 바탕으로 결과를 남기기 위해 취한 행동을 지칭하며 이러한 행동을 인사 평가나 인재 육성에 활용 하기 위해 높은 업적을 올리는 사람의 행동 특성을 규명한 것

면접 평가표 자가진단(좌측 체크 박스에 ☒ 체크해 보세요!)

구분	불량 예시	예상되는 문제점
말할때 (음성)	<input type="checkbox"/> 음성이 갈라지거나 탁하다.	➡ 불안, 기력이 강하다.
	<input type="checkbox"/> 빠르게 말한다.	➡ 성급하고 생각의 폭이 좁다.
	<input type="checkbox"/> 말을 더듬는다.	➡ 마음이 초조하고 조그만 일에도 마음이 끌린다.
	<input type="checkbox"/> 다른 사람이 말하는 중 끼어든다.	➡ 자기중심적이거나 협조성이 약함
걸음걸이	<input type="checkbox"/> 뒤꿈치가 땅에 닿지 않게 걷는다.	➡ 침착성 부족, 발전성이 약하다.
앉은 자세	<input type="checkbox"/> 뒤로 기대지 않고 약간 앞으로 나와 앉는다.	➡ 적극적인 성격
	<input type="checkbox"/> 앞으로 구부리고 웅크려 앉는다.	➡ 확고한 신념이 없다.
	<input type="checkbox"/> 앉아서 시종일관 손을 움직인다.	➡ 신경질적, 불안정
	<input type="checkbox"/> 다리를 꼬고 앉아 발을 움직인다.	➡ 참을성 결여
일반적 버릇	<input type="checkbox"/> 앉아서 다리를 떨거나 위 아래로 움직인다.	➡ 불안정, 자신감 결여
	<input type="checkbox"/> 눈을 자주 깜빡인다.	➡ 성미가 급함
퇴장시	<input type="checkbox"/> 손으로 여러 가지 제스처를 사용한다.	➡ 적극적, 진취적
	<input type="checkbox"/> 퇴장 시 실수로 의자나 문을 차거나 부딪힘	➡ 불안정, 침착성 부족
	<input type="checkbox"/> 먼저 나가려고 서두른다.	➡ 조급, 소심, 자신감 부족

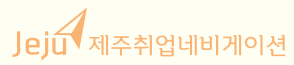

우연은 항상 강력하다. 항상 낚시 바늘을 던져두라.
전혀 기대하지 않은 곳에 물고기가 있을 것이다.

- 오비디우스 -

II. 업종별 채용현황

1. 서비스업
(호텔/골프장/일반)
2. IT/디자인/광고
3. 판매유통
4. 건설/설비
5. 교육/의료
6. 제조



서비스(호텔/골프장/일반)				
연번	회사명	업종	모집직종	페이지
1	(주)제이제이한라 (사이트포 골프 앤 리조트)	골프장 운영업	회계사무원	26
2	뤼위에제주드림호텔매니 지먼트 (주)(플로라호텔제이드림)	호텔 서비스업	룸메이드	27
3	청연	개인 및 가정용품 임대업	배송·납품 운전원	28
4	(유)제주도민운수	화물운송	자동차화물운송기사	29
5	(주)도림아스타	관광 호텔업	총무, 구매	30
6	(주)몽치	서비스업	전시·회의 기획자	31
7	(주)테마	콘도 운영업	프론트	32
8	(주)해피네트웍스(해피렌 트카)	자동차임대업	렌터카 차량 배/반차	33
9	나인브릿지	골프장	식음 홀서비스, 코스관리	34
10	디에스디엘(주)(섬오름호텔)	숙박업	조리	35
11	라마다프라자제주호텔 (더케이제주호텔(주))	관광호텔업 및 음식숙박업	마케팅	36
12	라마다프라자제주호텔 (더케이제주호텔(주))	관광호텔업 및 음식숙박업	객실 룸메이드	37
13	라마다프라자제주호텔 (더케이제주호텔(주))	관광호텔업 및 음식숙박업	전산	38
14	라마다프라자제주호텔 (더케이제주호텔(주))	관광호텔업 및 음식숙박업	웨이터·웨이트리스	39
15	유어스호텔	호텔업	프론트	40
16	제이드림(주)(제이드림호텔)	호텔/관광호텔	호텔 프론트	41
17	제주프라임레저(주)	서비스업	운영요원 시설관리	42
18	(주)뽕큐제주	서비스업	예약상담직	43
19	(주)산지공업사	자동차종합수리업	정비사	44
20	(주)엠버리조트	리조트업	룸메이드	45
21	청소맨	서비스업	제주도준공청소	46
22	한림공원	관광호텔업 및 음식숙박업	판매직사원	47

서비스(호텔/골프장/일반)				
연번	회사명	업종	모집직종	페이지
23	해별빌리지	숙박업	호텔·콘도·숙박시설 청소원	48
24	(주)하나투어제주	여행업	각 총괄팀별 채용 공고	49
25	(주)대우트럭제주 정비사업소	자동차 종합 수리업	자동차 정비원	50
26	(주)제주신문사	신문, 잡지 및 정기간행물 출판업	경리 사무원	51
27	르노삼성자동차지정정비 코너 토평점	자동차 전문 수리업	자동차 정비원	52
28	숲으로(주)	임업 관련 서비스업	조림·산림경영인 및 별목원	53
29	에이원호텔	서비스업	숙박시설 서비스원	54
30	(유)수목원	도소매	영업담당자, 관광지영 업담당자, 여행사영업 담당자	55
31	제주승마공원	스포츠 클럽 운영업	프로모터, 경주마 조련사 등 기타 스포츠 관련 전문가	56
32	(주)항공종합서비스칼호텔	호텔서비스업	웨이터·웨이트리스	57
33	(주)항공종합서비스칼호텔	호텔서비스업	웨이터·웨이트리스	58
34	(주)항공종합서비스칼호텔	호텔서비스업	조리팀 제과·제빵원	59
35	(주)항공종합서비스칼호텔	호텔서비스업	한식·양식·일식 조리사	60
36	(주)하이모 제주지점	미용, 욕탕 및 유사 서비스업	미용사	61
37	한수폴환경산업(주)	지정 외 폐기물 수집, 운반업	재활용품 및 폐기물 수거원	62



IT/디자인/광고

연번	회사명	업종	모집직종	페이지
1	(주)해오름엔지니어링	건물 및 토목 엔지니어링 서비스업	토목공학 기술자	63
2	대신네트웍스(주)	정보통신	정보통신장비 설치·정비직	64
3	(주)섬엔지니어링	응용소프트웨어 개발 및 정보통신업	통신장비 설치 및 유지보수	65
4	탐라광고	간판 및 광고물 제조업	간판제조	66
5	문송컴퍼니(주)	컴퓨터 프로그래밍 서비스업	모바일 애플리케이션 프로그래머	67
6	보구정제주	광고·홍보·전시	웹디자이너	68
7	(주)오름정보기술	건설업	컴퓨터 설치·수리원	69
8	(주)바나나아이디씨	목재가구 제조업	광고디자이너	70
9	(주)윤엔지니어링	그 외 기타 전기 통신업	소방설계 기술자	71
10	(주)인트로제주	광고 서비스업	바이럴 마케팅	72
11	(주)제원엔지니어링	기타 엔지니어링 서비스업	도시 계획·설계가	73
12	디자인제주	시스템 소프트웨어 개발 및 공급업	웹디자이너	74
13	바나나애드	간판 및 광고물 제조업	책·인쇄물·출판 디자이너	75
14	남호테크	정보통신업	현장 통신장비 설치·유지보수직	76
15	한국렌탈 주식회사 테크노센터	IT, 제조업, 대여업	pc포맷 및 os 재설치직	77
16	(주)꿈키	출판 및 서비스업, 제조업	어린이집·유치원 교육 지원 상담 및 초등 방과 후 교육교사	78

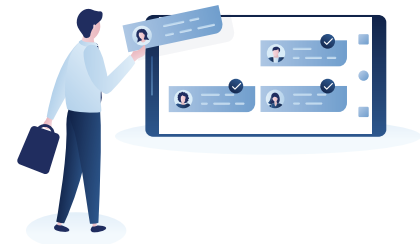

판매 및 유통

연번	회사명	업종	모집직종	페이지
1	(주)뉴월드	제조판매업	마트영업외	79
2	(주)수덕	축산물 가공업	정육원	80
3	(주)한라인터내셔널	도매 및 상품 중개업	영업 기획·관리·지원 사무원	81
4	동부한라가스	가스업	가스 배달	82
5	(주)제주씨그린	제조 도소매 서비스	영업 / 기획 / 마케터	83

건설 / 설비

연번	회사명	업종	모집직종	페이지
1	(주)명현건축디자인	도배, 실내장식 및 내장 목공사업	공무직, 현장근무자	84
2	(주)건축사사무소 더 건축	서비스, 건축사	건축설계디자이너	85
3	비안디앤씨	건설업	영업관리	86
4	세한기술공사(주)	측량 설계, 기술 용역	측량, 설계	87
5	승봉건설	건설업	경력 건설 경리	88
6	이현건설(주)	건설업 (미장방수 전문건설업)	미장방수 습식공사 전문건설업 공무	89
7	(주)청오조경	건설업	조경 기술자	90
8	챔피언모터스	자동차 종합 수리업	자동차차체정비원	91
9	한일공업(주)	개인 및 소비용품 수리업	자동차 정비원	92
10	세운건설(주)	건설업	굴착기(굴삭기, 포클레인) 운전원	93
11	(주)대광건설	유리 및 창호 공사업	새시 조립·설치원	94
12	(주)도시종합철강	금속제품 도매업	경리사무원	95
13	(주)일산건설산업	건설업	토목구조 설계 기술자	96

건설 / 설비				
연번	회사명	업종	모집직종	페이지
14	미래오에이시스템	소프트웨어 도매업	컴퓨터 설치·수리원	97
15	제주솔라에너지㈜	일반전기 공사업	경리 사무원	98
16	티지에스 정보기술	컴퓨터 및 주변장치, 소프트웨어 소매업	컴퓨터 설치·수리원 (출장 : A/S담당, 내근 : A/S담당)	99
17	홍건축	건축 설계 및 감리	건축 설계자	100

교육 & 의료				
연번	회사명	업종	모집직종	페이지
1	위미에덴요양원	보건업 및 사회복지 서비스업	사회복지사	101
2	늘푸른 가정의학과의원	일반 의원	간호조무사	102
3	마디의원	보건업	간호사 및 간호조무사 채용	103
4	중문요양원	보건업 및 사회복지 서비스	간호조무사 구인	104
5	중문요양원	보건업 및 사회복지 서비스	요양보호사 구인	105



제조				
연번	회사명	업종	모집직종	페이지
1	농업회사법인(주)한스	과실작물 재배업	웹운영자	106
2	(주)지에스엘바이오	제조업	자연과학연구원	107
3	영농조합법인 제주다	차류 가공업	온라인 판매원	108
4	농업회사법인(주)가외물(주)	농산물 제조업 농산물판매	곤충, 동물 사육사	109
5	농업회사법인(주)가외물(주)	농산물 제조업 농산물판매	모노레일 안내원 모집	110
6	(주)동신상사	도소매업, 제조업	배송·납품 운전, 잡화 판매	111
7	(주)프리에너지	배전반 및 전기 자동제어반 제조업	사무보조	112
8	농업회사법인 (주)캔디 원	제조업	캔디제조	113
9	(주)제주도드론	제조업	드론 조립 또는 정비사 및 지도교관	114
10	(주)대경산업	제조업	스티로폼 제조 생산관리 직원 모집	115
11	(주)대동	기타 식품 제조업	일반 영업원	116
12	신한콘크리트(주)	비금속 광물제품 제조업	제조 단순 종사원	117
13	영어조합법인올레바당	수산물 가공 및 저장 처리업	식품 분야 단순 종사원	118
14	지령이마을	소매업	총무 및 일반 사무원	119
15	지령이마을	소매업	일반 영업원	120



(주)제이제이한라 (세이트포골프앤리조트)



대표자명

남규환

소재지

제주시 구좌읍 선유로 445-55

근무예정지

상동

업종

골프장 운영업

회사소개

자연과 사람이 조화롭게 어우러지는 골프장, 골프와 문화가 만나는 새로운 개념의 리조트입니다.

모 집 부 분	
모집직종	회계사무원
직무내용	회계 및 경리업무

채 용 정 보	
근무시간	09:00~18:00
근무요일	주 5일 근무
급 여	월 1,746,000원
퇴 직 금	있음
고용형태	정규직
사대보험	고용 산재 국민 건강
복리후생	기숙사제공, 통근버스제공, 교육비제공, 중식비 제공
필요학력	무관
우대사항	동종 및 유사업종 경력자 우대, 더존회계프로그램 사용 가능자, 컴퓨터활용능력 우수자, 관련학과 졸업자
모집인원	1명
제출서류	이력서, 자기소개서 (자사이력서를 제출서류양식에서 다운로드 받아 작성 후 입사 지원 하시기 바랍니다.)
접수방법	이메일
전형방법	서류, 면접

채 용 담 당 자	
성 명	윤석찬
부서(직위)	경영관리팀
전화번호	064-786-3102
이 메 일	seokchan.yoon@halla.com

뤼위에제주드림호텔매니지먼트(주)(플로라호텔제이드림)



대표자명

CUI TAIXIAN

소재지

제주시 은남1길 40 (연동)

근무예정지

상동

업종

호텔 서비스업

회사소개

제주 시내에 위치한 3성급 호텔입니다.

모 집 부 분	
모집직종	룸메이드
직무내용	호텔 객실 정비 전반업무

채 용 정 보	
근무시간	08:30~17:30
근무요일	주 5일 근무
급 여	월 175만원
퇴 직 금	퇴직연금
고용형태	정규직
사대보험	고용 산재 국민 건강
복리후생	중식(비) 제공
필요학력	무관
우대사항	
모집인원	2명
제출서류	이력서, 자기소개서, 졸업증명서
접수방법	팩스, 이메일
전형방법	서류, 면접

채 용 담 당 자	
성 명	CUI TAIXIAN
부서(직위)	대표
전화번호	070-4919-7033
팩스번호	0507-0339-1207
이 메 일	sienna@lvyuetravel.com

청연



대표자명

고형석

소재지

제주시 용문로 62(용담이동)

근무예정지

상동

업종

그 외 기타 개인 및 가정용품 임대업

회사소개

제주도 유모차, 카시트 대여사업을 주 목적으로 설립되었으며, 현재 청연베이비카시트와 cy제주렌탈 두 개의 업체를 운영하고 있으며 약 1,000여개의 유모차/카시트를 보유하고 있습니다.

모 집 부 분	
모집직종	배송·납품 운전원
직무내용	유아용품(카시트 유모차 외)대여 관련업무

채 용 정 보	
근무시간	08:30~19:00
근무요일	주 6일 근무(격일 휴무-월6일)
급 여	수습 3개월 동안 216만원, 3개월 후 240만원
퇴 직 금	있음
고용형태	정규직 (수습 3개월)
사대보험	고용 산재 국민 건강
복리후생	차량유지비제공, 중식 제공, 각종 수당 지급
필요학력	무관
우대사항	사회봉사 활동 경험자, 운전가능자, 인근거주자, 차량소지자, 청년층우대
모집인원	2명
제출서류	이력서
접수방법	이메일
전형방법	면접

채 용 담 당 자	
성 명	고형석
부서(직위)	대표
전화번호	064-745-3668
이 메 일	kosunris@hanmail.net

(유)제주도민운수

대표자명

김태형

소재지

제주도 아란11길 9-14

근무예정지

제주 <-> 전국

업종

화물운송

회사소개

자동차화물운송 주선업체입니다.

모 집 부 분	
모집직종	자동차화물운송기사 모집
직무내용	운송기사모집

채 용 정 보	
근무시간	09:00~18:00(시간협의)
근무요일	주 5일 근무
급 여	월 300만원 이상
퇴 직 금	있음
고용형태	정규직
사대보험	고용 산재 국민 건강
복리후생	
필요학력	무관
우대사항	화물운송종사자 자격증 보유필수
모집인원	2명
제출서류	이력서
접수방법	이메일
전형방법	방문후 면접

채 용 담 당 자	
성 명	김태형
부서(직위)	대표
전화번호	010-3821-3197
팩스번호	064-756-3197
이 메 일	wiki0222@naver.com

(주)도림아스타



대표자명

송춘옥

소재지

제주시 서사로 129(삼도일동)

근무예정지

상동

업종

관광 호텔업

회사소개

제주시내 중심가에 위치하고 있어 편리한 교통과 함께 다양한 즐길거리, 볼거리, 먹거리등을 즐길 수 있습니다.

모 집 부 분	
모집직종	총무, 구매
직무내용	총무 및 일반 사무원 / 자재·구매 사무원

채 용 정 보	
근무시간	주40시간 스케줄 근무(시간협의)
근무요일	주 5일 근무
급 여	시급 8,350원 이상
퇴 직 금	퇴직연금
고용형태	정규직
사대보험	고용 산재 국민 건강
복리후생	
필요학력	무관
우대사항	
모집인원	각 1명
제출서류	이력서, 자기소개서
접수방법	이메일
전형방법	서류, 면접

채 용 담 당 자	
성 명	이승호
부서(직위)	채용담당자
전화번호	064-710-1152
이 메 일	astarsh@naver.com

(주)뽕치



대표자명

김영훈

소재지

제주시 서광로 249 수성빌딩 6층

근무예정지

상동

업종

서비스업

회사소개

뽕치는 여러 다양한 시너지를 발휘하고 기존의 것을 재발견! 재창조! 하는 Creative한 생각을 말합니다.

모 집 부 분	
모집직종	전시·회의 기획자
직무내용	전시회 기획자, 회의기획자, 전시기획자, 컨벤션코디네이터, 회의기획자, 국제회의기획자, PCO

채 용 정 보	
근무시간	09:30~18:30(탄력근무제)
근무요일	주 5일 근무 (국공휴일 휴무)
급 여	월 210 만원 (또는) 연봉 2,500 만원 이상
퇴 직 금	있음
고용형태	정규직
사대보험	고용 산재 국민 건강
복리후생	중식제공, 직장건강검진, 핸드폰비지원, 시간외수당
필요학력	대졸
우대사항	컨벤션기획 자격증 우대. 영어 중 이상
모집인원	2명
제출서류	이력서, 자기소개서, 자격증
접수방법	방문, 이메일
전형방법	서류, 면접

채 용 담 당 자	
성 명	양승현
부서(직위)	차장
전화번호	064-724-6887
팩스번호	064-724-7542
이 메 일	mcmice@moongchee.com

(주)테마



대표자명

신보선

소재지

제주시 애월읍 애월로1길 8

근무예정지

상동

업종

콘도 운영업

회사소개

아름다운 제주바다를 한눈에 볼 수 있고 채광과 통풍이 뛰어난 개방감으로 끊임없는 투자와 고객관리 서비스를 통해 행복하고 즐거운 휴식공간이 있는 토비스 콘도입니다.

모 집 부 분	
모집직종	프론트
직무내용	콘도, 리조트 예약업무, 전화응대, 예약시스템관리

채 용 정 보	
근무시간	09:00~18:00/18:00~09:00(3교대)
근무요일	주 6일 근무(월~토요일)
급 여	연봉 2,300만원~2,400만원
퇴 직 금	있음
고용형태	정규직
사대보험	고용 산재 국민 건강
복리후생	중식제공
필요학력	무관
우대사항	
모집인원	1명
제출서류	이력서, 자기소개서
접수방법	방문, 이메일
전형방법	서류, 면접

채 용 담 당 자	
성 명	김문수
부서(직위)	팀장
전화번호	064-799-9905
이 메 일	theme5656@naver.com

(주)해피네트웍스(해피렌트카)



대표자명

김진원

소재지

서울특별시 성동구 자동차시장 1길 94-47, 701

근무예정지

제주시 다호7길 28

업종

자동차임대업

회사소개

주식회사 해피네트웍스는 해피렌트카 창립 이후 급변하는 기술과 시대의 빠른 변화와 흐름에서 스마트한 소비자를 대상으로 동종 렌트카 업계와 당사만의 확실한 차별성을 고집하여 차별화된 마케팅 전략과 혁신적인 고객관리 솔루션을 개발하며 동종업계의 트렌드 리더로서 성장과 발전을 거듭하고 있습니다.

모 집 부 분	
모집직종	렌터카 차량 배/반차
직무내용	고객응대, 손님이 오면 차량 설명 및 차량 출고와 반납을 하는 업무

채 용 정 보	
근무시간	회사 내규에 따름(주 40시간)
근무요일	격주 5일 근무
급 여	연봉 2,760만원
퇴 직 금	있음
고용형태	상용직
사대보험	고용 산재 국민 건강
복리후생	중식(비) 제공
필요학력	초대졸
우대사항	
모집인원	1명
제출서류	이력서, 자기소개서
접수방법	이메일
전형방법	서류, 면접

채 용 담 당 자	
성 명	양진희
부서(직위)	운영지원팀
전화번호	070-4261-1334
이 메 일	happyrentjeju@naver.com

나인브릿지



대표자명

김춘학

소재지

제주도 서귀포시 안덕면 광평로
34-1156

근무예정지

상동

업종

골프장

회사소개

국내유일의 세계 100대 코스,
대한민국 최초PGA 정규투어
대회를 개최한 세계적 명문코
스로 자리매김한 품격있고 역
사를 만들어가는 클럽나인브릿
지입니다.

모 집 부 분	
모집직종	식음 홀서비스, 코스관리
직무내용	식음 홀서비스, 코스관리

채 용 정 보	
근무시간	08:30~17:30(주 40시간)
근무요일	스케줄 근무
급 여	연봉 2,700만원 이상
퇴 직 금	있음
고용형태	정규직
사대보험	고용 산재 국민 건강
복리후생	의료비, 주택자금대출, 자녀학자금, 상조지원 등
필요학력	고졸
우대사항	
모집인원	각 1명
제출서류	이력서, 자기소개서
접수방법	온라인
전형방법	서류

채 용 담 당 자	
성 명	김영석
부서(직위)	과장
전화번호	010-9278-9379
이 메 일	ys.kim59@cj.net

디에스디엘(주)(섬오름호텔)

hotel sumorum

대표자명

조현강

소재지

제주특별자치도 서귀포시
막숙포로114(법환동)

근무예정지

상동

업종

숙박업

회사소개

www.sumorum.com

모 집 부 분	
모집직종	조리
직무내용	호텔조리

채 용 정 보	
근무시간	2교대(주40시간)
근무요일	스케줄 근무
급 여	연봉 2,400만원 이상
퇴 직 금	있음
고용형태	정규직
사대보험	고용 산재 국민 건강
복리후생	중식제공, 기숙사제공, 경조금 및 휴가 지급, 각종 수당
필요학력	무관
우대사항	관련학과 학생, 경력자
모집인원	1명
제출서류	이력서, 자기소개서
접수방법	이메일
전형방법	서류,면접

채 용 담 당 자	
성 명	신동해
부서(직위)	인사팀장
전화번호	064-800-7302
이 메 일	dhshin@sumorum.com

라마다프라자제주호텔(더케이제주호텔(주))



대표자명

김정태

소재지

제주특별자치도 제주시
탐동로 66

근무예정지

상동

업종

관광호텔업 및 음식숙박업

회사소개

라마다프라자제주호텔은 한국
교직원공제회가 전액 투자하여
운영하는 제주 최초의 5성급
(Five Star)호텔입니다.

모 집 부 분	
모집직종	마케팅
직무내용	객실 예약 처리

채 용 정 보	
근무시간	스케줄 근무 (주 40시간 근무)
근무요일	주 5일 근무
급 여	월 188만원 (또는) 연봉 2,264만원 이상 (면접합격자 연봉 협상)
퇴 직 금	있음
고용형태	상용직 (최종합격자에 한해 채용 형태 협의)
사대보험	고용 산재 국민 건강
복리후생	기숙사 제공, 어학지원금 지원, 어학 장려금 지원, 자녀대학 학자금 지원, 계약직 이상 한국교직원공제회 회원 자격, 명절 선물 제공, 근로자의 날 근로장려금 지급 등
필요학력	무관
우대사항	보훈대상자 우대, 호텔관광 및 어학 관련학과 졸업자 우대
모집인원	1명
제출서류	이력서 및 자기소개서(라마다프라자제주호텔 홈페이지 참조: jejurecruit@ramadajeju.co.kr)
접수방법	이메일
전형방법	1차 서류전형, 2차 인성역량검사, 3차 면접후 최종합격 자 발표

채 용 담 당 자	
성 명	박원철
부서(직위)	경영지원팀(팀장)
전화번호	064-729-8251
팩스번호	064-729-8610
이 메 일	parkwc_ing@ramadajeju.co.kr

라마다프라자제주호텔(더케이제주호텔(주))



대표자명

김정태

소재지

제주특별자치도 제주시
탐동로 66

근무예정지

상동

업종

관광호텔업 및 음식숙박업

회사소개

라마다프라자제주호텔은 한국
교직원공제회가 전액 투자하여
운영하는 제주 최초의 5성급
(Five Star)호텔입니다.

모 집 부 분	
모집직종	객실 룸메이드
직무내용	호텔 내 객실 미화

채 용 정 보	
근무시간	스케줄 근무 (주 40시간 근무)
근무요일	주 5일 근무
급 여	월 188만원 (또는) 연봉 2,264만원 이상 (면접합격자 연봉 협상)
퇴 직 금	있음
고용형태	상용직 (최종합격자에 한해 채용 형태 협의)
사대보험	고용 산재 국민 건강
복리후생	기숙사 제공, 어학지원금 지원, 어학 장려금 지원, 자녀대학 학자금 지원, 계약직 이상 한국교직원공제회 회원 자격, 명절 선물 제공, 근로자의 날 근로장려금 지급 등
필요학력	무관
우대사항	보훈대상자 우대, 호텔관광 및 어학 관련학과 졸업자 우대
모집인원	3명
제출서류	이력서 및 자기소개서(라마다프라자제주호텔 홈페이지 참조: jejurecruit@ramadajeju.co.kr)
접수방법	이메일
전형방법	1차 서류전형, 2차 인성역량검사, 3차 면접후 최종합격 자 발표

채 용 담 당 자	
성 명	박원철
부서(직위)	경영지원팀(팀장)
전화번호	064-729-8251
팩스번호	064-729-8610
이 메 일	parkwc_ing@ramadajeju.co.kr

라마다프라자제주호텔(더케이제주호텔(주))



대표자명

김정태

소재지

제주특별자치도 제주시
탐동로 66

근무예정지

상동

업종

관광호텔업 및 음식숙박업

회사소개

라마다프라자제주호텔은 한국
교직원공제회가 전액 투자하여
운영하는 제주 최초의 5성급
(Five Star)호텔입니다.

모 집 부 분	
모집직종	전산
직무내용	전산 운영

채 용 정 보	
근무시간	09:00~18:00
근무요일	주 5일 근무
급 여	월 188만원 (또는) 연봉 2,264만원 이상 (면접합격자 연봉 협상)
퇴 직 금	있음
고용형태	상용직 (최종합격자에 한해 채용 형태 협의)
사대보험	고용 산재 국민 건강
복리후생	기숙사 제공, 어학지원금 지원, 어학 장려금 지원, 자녀대학 학자금 지원, 계약직 이상 한국교직원공제회 회원 자격, 명절 선물 제공, 근로자의 날 근로장려금 지급 등
필요학력	무관
우대사항	보훈대상자 우대, 호텔관광 및 어학 관련학과 졸업자 우대
모집인원	1명
제출서류	이력서 및 자기소개서(라마다프라자제주호텔 홈페이지 참조: jejurecruit@ramadajeju.co.kr)
접수방법	이메일
전형방법	1차 서류전형, 2차 인성역량검사, 3차 면접후 최종합격 자 발표

채 용 담 당 자	
성 명	박원철
부서(직위)	경영지원팀(팀장)
전화번호	064-729-8251
팩스번호	064-729-8610
이 메 일	parkwc_ing@ramadajeju.co.kr

라마다프라자제주호텔(더케이제주호텔(주))



대표자명

김정태

소재지

제주특별자치도 제주시
탐동로 66

근무예정지

상동

업종

관광호텔업 및 음식숙박업

회사소개

라마다프라자제주호텔은 한국
교직원공제회가 전액 투자하여
운영하는 제주 최초의 5성급
(Five Star)호텔입니다.

모 집 부 분	
모집직종	웨이터·웨이트리스
직무내용	식음 서비스

채 용 정 보	
근무시간	스케줄 근무 (주 40시간 근무)
근무요일	주 5일 근무
급 여	월 188만원 (또는) 연봉 2,264만원 이상 (면접합격자 연봉 협상)
퇴 직 금	있음
고용형태	상용직 (최종합격자에 한해 채용 형태 협의)
사대보험	고용 산재 국민 건강
복리후생	기숙사 제공, 어학지원금 지원, 어학 장려금 지원, 자녀대학 학자금 지원, 계약직 이상 한국교직원공제회 회원 자격, 명절 선물 제공, 근로자의 날 근로장려금 지급 등
필요학력	무관
우대사항	보훈대상자 우대, 호텔관광 및 어학 관련학과 졸업자 우대
모집인원	6명
제출서류	이력서 및 자기소개서(라마다프라자제주호텔 홈페이지 참조: jejurecruit@ramadajeju.co.kr)
접수방법	이메일
전형방법	1차 서류전형, 2차 인성역량검사, 3차 면접후 최종합격 자 발표

채 용 담 당 자	
성 명	박원철
부서(직위)	경영지원팀(팀장)
전화번호	064-729-8251
팩스번호	064-729-8610
이 메 일	parkwc_ing@ramadajeju.co.kr

유어스호텔



대표자명

이미자

소재지

제주 서귀포시 천제연로
178번길 21

근무예정지

상동

업종

호텔업

회사소개

제주 서귀포 중문시내에 있는
깔끔하며 쾌적한 3성급 호텔로
주상절리, 중문해수욕장 등 다
양한 관광지들이 주변에 있어 접
근성이 매우 편리합니다.

모 집 부 분	
모집직종	프론트
직무내용	프론트

채 용 정 보	
근무시간	3교대 (주40시간)
근무요일	스케줄 근무
급 여	월 175 만원 이상
퇴 직 금	있음
고용형태	상용직
사대보험	고용 산재 국민 건강
복리후생	중식제공
필요학력	무관
우대사항	
모집인원	1명
제출서류	이력서
접수방법	이메일
전형방법	서류, 면접

채 용 담 당 자	
성 명	이미자
부서(직위)	대표
전화번호	010-5663-5080
이 메 일	jonwong@daum.net

제이드림(주)(제이드림호텔)



대표자명

홍경희

소재지

제주시 은남1길 40

근무예정지

상동

업종

호텔/관광호텔

회사소개

제이드림 주식회사는 밝고 즐거
운 회사 분위기 수직적인 조직보
다 수평적인 분위기를 지향하는
기업입니다.

모 집 부 분	
모집직종	호텔 프론트
직무내용	호텔 프론트 및 기타 업무

채 용 정 보	
근무시간	스케줄근무(주 40시간)
근무요일	주 5일 근무
급 여	월 175만원 이상
퇴 직 금	있음
고용형태	상용직
사대보험	고용 산재 국민 건강
복리후생	중식(비)제공
필요학력	무관
우대사항	
모집인원	1명
제출서류	이력서, 자기소개서, 자격증 사본
접수방법	이메일
전형방법	서류, 면접

채 용 담 당 자	
성 명	강순찬
부서(직위)	관리부실장
전화번호	064-740-0000
이 메 일	jd-hotel@naver.com

제주프라임레저(주)



대표자명

한대승

소재지

제주특별자치도 제주시 우정로 4길 3-3

근무예정지

상동

업종

서비스업

회사소개

제주프라임레저 주식회사는 전국에서 유일하게 긴 코스로 빅볼과 조브를 즐길 수 있는 인기 있는 빅볼랜드를 운영중인 기업입니다.

모 집 부 분	
모집직종	운영요원 시설관리
직무내용	빅볼랜드 운영요원, 시설관리, 마케팅

채 용 정 보	
근무시간	09:00 ~ 18:00(주 40시간)
근무요일	주6일 근무 (주중1일휴무)
급 여	연봉 2,760만원
퇴 직 금	있음
고용형태	상용직
사대보험	고용 산재 국민 건강
복리후생	중식(비) 제공
필요학력	무관
우대사항	
모집인원	1명
제출서류	이력서
접수방법	방문, 이메일
전형방법	서류, 면접

채 용 담 당 자	
성 명	박소연
부서(직위)	실장
전화번호	064-743-7142
이 메 일	amiga7142@naver.com

(주)땡큐제주



대표자명

양백운

소재지

제주시 서해안로 620-13

근무예정지

상동

업종

서비스업

회사소개

간편하고 빠른 차량 전자계약 시스템을 활용하여 차량대여 안내 및 공항 픽업 및 센딩을 도와드리는 렌터카 업체입니다.

모 집 부 분	
모집직종	예약상담직
직무내용	예약상담

채 용 정 보	
근무시간	08:00~19:00
근무요일	월 6회 휴무
급 여	시급 8,350원 이상
퇴 직 금	있음
고용형태	정규직
사대보험	고용 산재 국민 건강
복리후생	출퇴근시 차량제공
필요학력	무관
우대사항	
모집인원	1명
제출서류	이력서
접수방법	방문
전형방법	서류,면접

채 용 담 당 자	
성 명	고태근
부서(직위)	전무이사
전화번호	010-4436-8427
이 메 일	ktk8427@naver.com

(주)산지공업사



대표자명

한봉심

소재지

제주시 선반로 62 (화북일동)

근무예정지

상동

업종

자동차 종합 수리업

회사소개

제주도내 등록업체 1호 정비 공장으로, 현대자동차로부터 전문 공장 승인을 받는 등 기술력을 갖추고 있는 회사입니다.

모 집 부 분	
모집직종	정비사
직무내용	자동차 정비사

채 용 정 보	
근무시간	월~금 09:00~ 17:30 / 토 09:00~11:30
근무요일	주 6일 근무
급 여	월 180만원 이상~400만원 이하
퇴 직 금	있음
고용형태	정규직
사대보험	고용 산재 국민 건강
복리후생	점심시간외 휴게시간 1시간
필요학력	무관
우대사항	경력직(정비사 자격증 필요없음)
모집인원	1명
제출서류	이력서
접수방법	방문, 이메일
전형방법	면접

채 용 담 당 자	
성 명	강순필
부서(직위)	채용담당자
전화번호	064-758-7182
이 메 일	kangsplove@naver.com

(주)엠버리조트



대표자명

WANG HUAN

소재지

제주시 1100로 2671-51

근무예정지

상동

업종

리조트업

회사소개

엠버리조트는 아름답고 수려한 한라산 조망에 로맨틱한 석양을 그대로 느낄 수 있는 곳입니다. 고급스러운 인테리어와 아늑한 객실로 품격을 더하여 고객님의 들께 보다 편안한 휴식과 최고의 서비스를 제공합니다.

모 집 부 분	
모집직종	룸메이드
직무내용	호텔 내 객실미화

채 용 정 보	
근무시간	3교대 (주40시간)
근무요일	스케줄 근무
급 여	월 1,745,150원 이상
퇴 직 금	있음
고용형태	상용직
사대보험	고용 산재 국민 건강
복리후생	중식 제공
필요학력	무관
우대사항	
모집인원	2명
제출서류	이력서, 자기소개서
접수방법	이메일
전형방법	서류, 면접

채 용 담 당 자	
성 명	강동희
부서(직위)	인사부
전화번호	064-805-8697
이 메 일	doonaa@hanmail.net

청소맨

대표자명

강태협

소재지

제주시 노형동 745-10

근무예정지

제주시

업종

서비스업

회사소개

제주도 전역 외벽, 유리, 계단, 물 탱크, 대리석 광택, 입주청소, 특수청소, 공장청소, 철거 등 모든 청소를 담당하는 업체입니다.

모 집 부 분	
모집직종	제주도 준공청소
직무내용	건물, 공장 특수청소, 입주 청소 등
채 용 정 보	
근무시간	09:00~18:00
근무요일	주 5일(탄력근무제)
급 여	월 175만원 이상
퇴 직 금	있음
고용형태	상용직
사대보험	고용 산재 국민 건강
복리후생	중식 제공
필요학력	무관
우대사항	
모집인원	1명
제출서류	이력서
접수방법	전화
전형방법	서류, 면접
채 용 담 당 자	
성 명	강태협
부서(직위)	대표
전화번호	010-2100-3145
이 메 일	

한림공원

HALLIMPARK
1호관 2호관 3호관 4호관 5호관 6호관 7호관 8호관 9호관 10호관

대표자명

송상훈

소재지

제주특별자치도 제주시 한림읍 한림로 300

근무예정지

상동

업종

관광호텔업 및 음식숙박업

회사소개

제주 한림공원은 1971년 제주인 송봉규선생이 10만여평의 황무지 모래밭에 야자수 씨앗을 뿌리고 가꾸기 시작하여 오늘날의 세계적인 식물의 낙원으로 만든 곳으로 식물원 국가지정 천연기념물 협재쌍용동굴 세계 각국의 돌과 분재가 있는 제주석, 분재원 제주도 민속촌 재암민속마을 등의 관광 매력물들이 매년 100만명 이상의 관광객들을 맞이하고 있습니다.

모 집 부 분	
모집직종	판매직사원
직무내용	기념품 판매업무
채 용 정 보	
근무시간	09:00 ~ 18:00
근무요일	주 5일 근무
급 여	연봉 2,160만원
퇴 직 금	있음
고용형태	상용직
사대보험	고용 산재 국민 건강
복리후생	중식(비) 제공, 자녀학자금 지원, 직원 대출제도, 카풀제 운영
필요학력	초대졸
우대사항	
모집인원	1명
제출서류	이력서, 자기소개서, 자격증 사본
접수방법	방문, 이메일
전형방법	서류, 면접, 신체검사
채 용 담 당 자	
성 명	이병훈
부서(직위)	기획팀장
전화번호	064-796-0001
이 메 일	mkidk@naver.com

해별빌리지



대표자명

박순옥

소재지

제주시 우도면 우도해안길 104

근무예정지

상동

업종

숙박업

회사소개

성산일출봉과 한라산을 모두 담
아내는 우도 최고의 전망 해별빌
리지 펜션입니다

모 집 부 분	
모집직종	호텔·콘도·숙박시설 청소원
직무내용	객실청소

채 용 정 보	
근무시간	09:00~17:00
근무요일	주 6일 근무(월4회이상 휴무)
급 여	시급 8,350원 이상
퇴 직 금	있음
고용형태	상용직
사대보험	고용 산재 국민 건강
복리후생	기숙사
필요학력	무관
우대사항	
모집인원	1명
제출서류	이력서
접수방법	팩스, 전화
전형방법	서류, 면접

채 용 담 당 자	
성 명	박순옥
부서(직위)	대표
전화번호	010-9759-0921
팩스번호	050-4423-0921
이 메 일	

(주)하나투어제주



대표자명

홍유식

소재지

제주시1100로 3328, 정원빌
딩3층

근무예정지

상동

업종

여행업

회사소개

여행사, 기타여행알선등 기타 여
행보조서비스업체

모 집 부 분	
모집직종	각 총괄팀별 채용 공고
직무내용	해외여행총괄팀/신사업총괄팀/제주여행총괄

채 용 정 보	
근무시간	09:00~18:00
근무요일	주 5일 근무
급 여	월 175만원 이상
퇴 직 금	있음
고용형태	정규직
사대보험	고용 산재 국민 건강
복리후생	경조사/통신비 지원, 인센티브제, 장기근속자/우수사원 포상, 경조휴가제, 휴가비지원등
필요학력	무관
우대사항	해당직무 인턴/알바/근무등 경험자
모집인원	각 1 명
제출서류	이력서, 자격증사본, 경력증명서외 경력을 증명할 수 있 는 서류
접수방법	방문, 전화, 이메일
전형방법	서류, 면접

채 용 담 당 자	
성 명	홍하나
부서(직위)	재무관리팀 차장
전화번호	064-713-8185
팩스번호	02-6234-0114
이 메 일	HB472@HANATOUR.COM

(주)대우트럭제주정비사업소

대표자명

도지현

소재지

제주시 선반로 99 (화북일동)

근무예정지

상동

업종

자동차 종합 수리업

회사소개

자동차 정비/자동차 차체, 부품 제조하는 회사입니다.

모 집 부 분	
모집직종	자동차 정비원
직무내용	타다대우상용차 4.5톤 이상 카고, 믹서, 덤프, 트랙터 정비

채 용 정 보	
근무시간	08:30~18:00
근무요일	주 5일 근무
급 여	월 190만원 ~ 350만원
퇴 직 금	퇴직연금
고용형태	정규직
사대보험	고용 산재 국민 건강
복리후생	기숙사 제공, 중식비 제공
필요학력	무관
우대사항	기숙사 월 임차료 지원
모집인원	3명
제출서류	이력서, 자기소개서
접수방법	방문, 우편, 팩스, 이메일
전형방법	서류, 면접

채 용 담 당 자	
성 명	도지현
부서(직위)	대표
전화번호	010-9379-7701
팩스번호	064-756-6247
이 메 일	jhdo21@naver.com

(주)제주신문사



대표자명

부임춘

소재지

제주시 도공로 9-1(도두일동)

근무예정지

상동

업종

신문, 잡지 및 정기간행물 출판업

회사소개

2007년에 설립된 언론·출판·신문·잡지 업종의 신문발간 / 인쇄 사업을 하는 중소기업입니다.

모 집 부 분	
모집직종	경리 사무원
직무내용	신문광고매출관리 및 청구, 공문 수발업무, 세무/회계자료(지출영수증, 급여대장) 수합 후 월말에 세무사 사무소 전달, 직원 입/퇴사시 4대보험 신고

채 용 정 보	
근무시간	09:00~18:00
근무요일	주 5일 근무
급 여	월 180만원 ~ 200만원
퇴 직 금	있음
고용형태	정규직
사대보험	고용 산재 국민 건강
복리후생	중식비 제공
필요학력	무관
우대사항	운전가능자, 인근거주자, 차량소지자, 경력 최소 2년 이상자
모집인원	1명
제출서류	이력서, 자기소개서, 경력증명서
접수방법	방문, 이메일
전형방법	서류, 면접

채 용 담 당 자	
성 명	전아람
부서(직위)	경영전략실
전화번호	064-744-7225
팩스번호	064-744-7226
이 메 일	kr2000b@daum.net

르노삼성자동차지정정비코너 토평점

대표자명

서대식

소재지

서귀포시 516로 133 (토평동)

근무예정지

상동

업종

자동차 전문 수리업

회사소개

르노삼성자동차 지정 정비코너입니다.

모 집 부 분	
모집직종	자동차 정비원
직무내용	르노삼성자동차 정비직, 자동차 일반수리 담당
채 용 정 보	
근무시간	월~금 09:00~18:00 / 토요일 09:00~12:00 (주 44시간 근무)
근무요일	주 6일 근무 (월~토요일)
급 여	월 200만원
퇴 직 금	있음
고용형태	정규직
사대보험	고용 산재 국민 건강
복리후생	중식비 제공
필요학력	무관
우대사항	자동차정비기능사, 운전가능자, 차량소지자, 경력에 따른 급여조정
모집인원	2명
제출서류	이력서
접수방법	방문, 이메일
전형방법	서류, 면접
채 용 담 당 자	
성 명	서대식
부서(직위)	대표
전화번호	064-732-3334
팩스번호	064-732-4902
이 메 일	seodaesik@hanmail.net

숲으로(주)

대표자명

부태식

소재지

제주시 원노형5길 28, 505호
(노형동)

근무예정지

상동

업종

임업 관련 서비스업

회사소개

숲 가꾸기 및 병해충방제를 하는 회사입니다.

모 집 부 분	
모집직종	조림·산림경영인 및 벌목원
직무내용	숲 가꾸기, 도시림조성, 벌목
채 용 정 보	
근무시간	08:00~17:00
근무요일	주 5일 근무
급 여	월 300 만원
퇴 직 금	있음
고용형태	정규직
사대보험	고용 산재 국민 건강
복리후생	중식비 제공
필요학력	무관
우대사항	조림공사관련 산림경영기사(1급), 차량소지자
모집인원	1명
제출서류	이력서, 자기소개서, 경력증명서
접수방법	방문, 우편, 팩스
전형방법	서류, 면접
채 용 담 당 자	
성 명	부태식
부서(직위)	대표
전화번호	064-713-0670
팩스번호	064-713-5432
이 메 일	tsboo@naver.com

에이원호텔



대표자명

김태연

소재지

제주시 사장길 10

근무예정지

상동

업종

서비스업

회사소개

제주시내에 공항과 터미널 인근에 있는 호텔입니다.

모 집 부 분	
모집직종	숙박시설 서비스원
직무내용	손님들의 체크인, 체크아웃을 돕고 온·오프라인 예약을 관리

채 용 정 보	
근무시간	09:00~18:00
근무요일	주 5일 근무
급 여	월 180만원
퇴 직 금	있음
고용형태	12개월 계약직
사대보험	고용 산재 국민 건강
복리후생	중식비 제공
필요학력	무관
우대사항	
모집인원	1명
제출서류	이력서
접수방법	방문
전형방법	면접

채 용 담 당 자	
성 명	김태연
부서(직위)	대표
전화번호	064-748-8300
팩스번호	064-747-9072
이 메 일	aonehotel@naver.com

(유)수목원

대표자명

김광호

소재지

제주시 은수길 69 (연동)

근무예정지

상동

업종

도소매

회사소개

2012년에 설립된 회사로 사원 수 35명 규모의 중소기업입니다. 제주도박물관으로 관광객 유치를 목적으로 하고 있습니다

모 집 부 분	
모집직종	영업담당자, 관광지영업담당자, 여행사영업담당자
직무내용	영업 담당 업무

채 용 정 보	
근무시간	08:30~18:30
근무요일	주 5일 근무
급 여	월 1,922,985원
퇴 직 금	있음
고용형태	정규직
사대보험	고용 산재 국민 건강
복리후생	
필요학력	대졸
우대사항	차량소지자, 문서작성 우수자
모집인원	각 1명
제출서류	이력서, 자기소개서
접수방법	방문, 이메일
전형방법	서류, 면접

채 용 담 당 자	
성 명	김광호
부서(직위)	대표
전화번호	064-742-3700
이 메 일	sumokwon3700@hanmail.net

제주승마공원



대표자명

서명운

소재지

제주시 애월읍 녹고메길 152-1

근무예정지

상동

업종

스포츠 클럽 운영업

회사소개

제주 승마공원은 국제승마연맹 전문가 초청 강연, 초보에서 고급과정까지 최고의 강사진 프로그램을 운영하고 있습니다. 최장 거리 100Km의 승마 트레킹 코스를 갖춰 원하는 코스를 다양하게 선택할 수 있습니다.

모 집 부 분	
모집직종	프로모터, 경주마 조련사 등 기타 스포츠 관련 전문가
직무내용	승마교관 및 마필훈련

채 용 정 보	
근무시간	08:30~17:30
근무요일	주 6일 근무 (탄력근무제)
급 여	연봉 2,500 만원 이상 (초과근무수당 포함)
퇴 직 금	있음
고용형태	정규직
사대보험	고용 산재 국민 건강
복리후생	기숙사 제공, 차량유지비 제공, 1일 2식 제공
필요학력	무관
우대사항	생활체육지도사, 자동차운전면허1종대형, 차량소지자
모집인원	5명
제출서류	이력서
접수방법	이메일, 전화
전형방법	서류, 면접

채 용 담 당 자	
성 명	정화자
부서(직위)	채용담당자
전화번호	064-799-9540
이 메 일	rhtmdgus7@naver.com

(주)항공종합서비스칼호텔



대표자명

정성환

소재지

서귀포시 칠십리로 242

(토평동)

근무예정지

상동

업종

호텔서비스업

회사소개

수려한 자연의 신비와 남국의 낭만을 담은 '서귀포 칠십리 해안가'에 위치한 리조트 호텔로 푸른 바다와 야자수 정원의 전경, 수채화처럼 펼쳐진 한라산 전망을 자랑합니다.

모 집 부 분	
모집직종	웨이터·웨이트리스
직무내용	식음료(고객 접객업무)

채 용 정 보	
근무시간	07:00 ~ 16:00 / 13:00 ~ 22:00 (2교대)
근무요일	주 5일 근무
급 여	연봉 2,200만원 이상
퇴 직 금	퇴직연금
고용형태	계약직 2년 후 정규직 전환 가능
사대보험	고용 산재 국민 건강
복리후생	항공권 할인, 직원대출제도, 각종 경조사 지원, 자녀학자금, 기숙사제공
필요학력	무관
우대사항	외국어 우수시 1년 후 정규직 전환가능
모집인원	3명
제출서류	이력서, 자기소개서
접수방법	이메일, 팩스
전형방법	서류, 면접

채 용 담 당 자	
성 명	봉현종
부서(직위)	총무팀
전화번호	064-720-6612
팩스번호	064-720-6680
이 메 일	cjuhtg@airtotalsvc.com

(주)항공종합서비스칼호텔



대표자명

정성환

소재지

제주시 중앙로 151 (이도이동)

근무예정지

상동

업종

호텔서비스업

회사소개

제주국제 공항에서 약 15분 거리에 위치한 5성급 호텔입니다. 대중교통의 중심지로 여행객에게 더 할 수 없는 편의를 제공합니다. 국제회의를 위한 다국어 동시통역 시스템과 각종 세미나, 연회, 결혼식 등을 위한 대연회장은 물론 중,소모임을 위한 연회장은 회의 보조 장비가 구비되어 있습니다.

모 집 부 분	
모집직종	웨이터·웨이트리스
직무내용	식음료 (고객 접객업무)

채 용 정 보	
근무시간	07:00~16:00 / 13:00~22:00 (2교대)
근무요일	주 5일 근무
급 여	연봉 2,200만원 이상
퇴 직 금	퇴직연금
고용형태	계약직 2년 후 정규직 전환 가능
사대보험	고용 산재 국민 건강
복리후생	항공권 할인, 직원대출제도, 각종 경조사 지원, 자녀학자금
필요학력	무관
우대사항	외국어 우수시 1년후 정규직 전환 가능
모집인원	1명
제출서류	이력서, 자기소개서
접수방법	이메일, 팩스
전형방법	서류, 면접

채 용 담 당 자	
성 명	봉현중
부서(직위)	총무팀
전화번호	064-720-6612
팩스번호	064-720-6680
이 메 일	cjuhtg@airtotalsvc.com

(주)항공종합서비스칼호텔



대표자명

정성환

소재지

제주시 중앙로 151 (이도이동)

근무예정지

상동

업종

호텔서비스업

회사소개

제주국제 공항에서 약 15분 거리에 위치한 5성급 호텔입니다. 대중교통의 중심지로 여행객에게 더 할 수 없는 편의를 제공합니다. 국제회의를 위한 다국어 동시통역 시스템과 각종 세미나, 연회, 결혼식 등을 위한 대연회장은 물론 중,소모임을 위한 연회장은 회의 보조 장비가 구비되어 있습니다.

모 집 부 분	
모집직종	조리팀 제과·제빵원
직무내용	제과, 제빵 업무

채 용 정 보	
근무시간	07:00~16:00 / 13:00~22:00 (2교대)
근무요일	주 5일 근무
급 여	연봉 2,200만원 이상
퇴 직 금	퇴직연금
고용형태	계약직 2년 후 정규직 전환 가능
사대보험	고용 산재 국민 건강
복리후생	항공권 할인, 직원대출제도, 각종 경조사 지원, 자녀학자금
필요학력	무관
우대사항	외국어 우수시 1년후 정규직 전환 가능
모집인원	1명
제출서류	이력서, 자기소개서
접수방법	이메일, 팩스
전형방법	서류, 면접

채 용 담 당 자	
성 명	봉현중
부서(직위)	총무팀
전화번호	064-720-6612
팩스번호	064-720-6680
이 메 일	cjuhtg@airtotalsvc.com

(주)항공종합서비스칼호텔

KAL HOTEL

대표자명

정성환

소재지

제주시 중앙로 151 (이도이동)

근무예정지

상동

업종

호텔서비스업

회사소개

제주국제 공항에서 약 15분 거리에 위치한 5성급 호텔입니다. 대중교통의 중심지로 여행객에게 더 할 수 없는 편의를 제공합니다. 국제회의를 위한 다국어 동시통역 시스템과 각종 세미나, 연회, 결혼식 등을 위한 대연회장은 물론 중,소모임을 위한 연회장은 회의 보조 장비가 구비되어 있습니다.

모 집 부 분	
모집직종	한식·양식·일식 조리사
직무내용	조리업무

채 용 정 보	
근무시간	07:00 ~ 16:00 / 13:00 ~ 22:00 (2교대)
근무요일	주 5일 근무
급 여	연봉 4,500만원 이상
퇴 직 금	퇴직연금
고용형태	계약직 후 정규직 전환 가능
사대보험	고용 산재 국민 건강
복리후생	항공권 할인, 직원대출제도, 각종 경조사 지원, 자녀학자금
필요학력	무관
우대사항	경력 10년~20년
모집인원	1명
제출서류	이력서, 자기소개서
접수방법	이메일, 팩스
전형방법	서류, 면접

채 용 담 당 자	
성 명	봉현중
부서(직위)	총무팀
전화번호	064-720-6612
팩스번호	064-720-6680
이 메 일	cjuhtg@airtotalsvc.com

(주)하이모 제주지점

Hi-MO

대표자명

홍인표

소재지

제주시 1100로 3347, 세기트라이빌딩 2층 (노형동)

근무예정지

상동

업종

미용, 욕탕 및 유사 서비스업

회사소개

1987년 맞춤가발 산업으로 첫발을 내디딘 '하이모'는 패션가발, 헤어 관련 제품 등 국내 1위의 Tatal Hair Solution 기업으로 성장하였으며 화장품 사업, 건강식품 사업 등 기타 시장으로도 사업영역을 확대하고 있습니다.

모 집 부 분	
모집직종	미용사
직무내용	고객의 본머리 및 가발의 관리, 전반적인 미용업무 (컷트, 펌, 염색 등)

채 용 정 보	
근무시간	월,화,목,금 10:00~20:00 수 10:00~18:00 주말 및 공휴일 09:00~17:00
근무요일	주 6일 근무 (4주 6회 휴무, 주 40시간 근무)
급 여	월 200만원
퇴 직 금	퇴직연금
고용형태	정규직
사대보험	고용 산재 국민 건강
복리후생	중식비 제공
필요학력	무관
우대사항	경력 최소 2년 이상자, 인근거주자
모집인원	1명
제출서류	이력서, 자격증 사본, (입사 확정시 제출서류 추후 안내)
접수방법	전화, 이메일
전형방법	서류, 면접

채 용 담 당 자	
성 명	한상준
부서(직위)	채용담당자
전화번호	064-749-5838
이 메 일	jejuhimo@himo.com

한수폴환경산업(주)

대표자명
양미경

소재지
제주시 한림읍 상대4길 18

근무예정지
상동

업종
지정 외 폐기물 수집, 운반업

회사소개
폐기물 수집운반(화물운송)/재
생재료 수집, 도소매 하는 회사
입니다.

모 집 부 분	
모집직종	재활용품 및 폐기물 수거원
직무내용	폐기물 분리수거 또는 재활용 분리
채 용 정 보	
근무시간	08:00~18:00 (점심시간 외 중간 휴식시간:30분)
근무요일	주 6일 근무 (격주 토요일 휴무)
급 여	시급 8,350원 이상
퇴 직 금	있음
고용형태	정규직
사대보험	고용 산재 국민 건강
복리후생	기숙사 제공, 중식비 제공
필요학력	무관
우대사항	운전가능자
모집인원	2명
제출서류	이력서
접수방법	방문
전형방법	서류, 면접
채 용 담 당 자	
성 명	양미경
부서(직위)	대표
전화번호	064-796-9055
팩스번호	064-796-0955
이 메 일	

(주)해오름엔지니어링

대표자명
배진권

소재지
제주시 청사로1길 16 (도남동,
코아빌딩)

근무예정지
상동

업종
건물 및 토목 엔지니어링
서비스업

회사소개
엔지니어링 서비스업체입니다.

모 집 부 분	
모집직종	토목공학 기술자
직무내용	토목엔지니어링(토질지질/토목구조/상하수도)설계 신 입 및 PQ(토질/구조)
채 용 정 보	
근무시간	09:00~18:00
근무요일	주 5일 근무
급 여	연봉 2,500만원 이상
퇴 직 금	퇴직연금
고용형태	정규직
사대보험	고용 산재 국민 건강
복리후생	교육비 제공
필요학력	대졸
우대사항	토목기사, 환경관리기사1급(수질분야)
모집인원	2명
제출서류	이력서, 자기소개서, 졸업증명서, 경력증명서
접수방법	방문, 팩스, 이메일
전형방법	서류, 면접
채 용 담 당 자	
성 명	김동규
부서(직위)	업무부
전화번호	064-724-3450
팩스번호	064-724-3451
이 메 일	haeoruemeng@hanmail.net

대신네트웍스(주)



대표자명

김지영

소재지

제주시 삼로 11길 24(연동)

근무예정지

상동

업종

정보통신

회사소개

http://www.dsnw.net
우리나라 최초 전국 체인화를
구축한 종합정보통신 전문회사
대신은 네트워크 유지보수 사업
과 영상회의, VoIP, CTI, 키폰, 헤
드셋, ERP 등 장비 판매, 네트워
크 구축, 소프트웨어 개발 판매
등 다양한 분야의 선두주자로
정보통신분야에 기여하고 있습
니다.

모 집 부 분	
모집직종	정보통신장비 설치·정비직
직무내용	네트워크, 통신, cctv 공사 및 유지보수

채 용 정 보	
근무시간	09:00 ~ 18:00
근무요일	주 5일 근무 (법정공휴일 휴무)
급 여	월 185만원 (또는) 연봉 2200만원 이상
퇴 직 금	퇴직연금
고용형태	정규직
사대보험	고용 산재 국민 건강
복리후생	자격수당 및 통신 수당 지원, 유니폼 지급, 상해보험 가입, 경조사 휴가 및 경조금, 직원 상조회, 제주도 장기재직자 재 형저축 가입
필요학력	무관
우대사항	운전가능자, 정보통신관련 자격증, 관련학과 수료자
모집인원	2명
제출서류	이력서, 자기소개서, 자격증
접수방법	이메일
전형방법	서류, 면접

채 용 담 당 자	
성 명	문미영
부서(직위)	경영지원팀 대리
전화번호	064-749-2320
팩스번호	064-749-2322
이 메 일	munmiya@dsnw.net

(주)섬엔지니어링



대표자명

현규남

소재지

제주시 월랑로 27 거승빌딩 3층

근무예정지

상동

업종

응용소프트웨어 개발 및 정보
통신업

회사소개

주식회사 섬엔지니어링은 정보
통신업체로서 연구개발, 시공,
유지보수, 기술지원 등을 서비스
하고 있으며, 또한 재난재해 솔
루션개발, 기상관측 시스템 구
축 및 데이터연계, 서버 및 네트
워크 보안솔루션을 공급하는 제
주도내 최고의 전문기업으로 기
술 분야를 확대하고 있습니다.

모 집 부 분	
모집직종	통신장비 설치 및 유지보수
직무내용	이동통신 시스템 시공 및 개통 유지보수/ 보안장비 설치 및 유지보수/ 기상관측장비 구축 및 유지보수/BIS시스 템 구축 및 유지보수

채 용 정 보	
근무시간	09:00 ~ 18:00
근무요일	주 5일 근무
급 여	연봉 2,400만원
퇴 직 금	있음
고용형태	상용직
사대보험	고용 산재 국민 건강
복리후생	차량 유지비
필요학력	무관
우대사항	경력자
모집인원	1명
제출서류	이력서
접수방법	이메일
전형방법	서류, 면접

채 용 담 당 자	
성 명	황진안
부서(직위)	실장
전화번호	064-712-0467
이 메 일	hw118@sumeng.kr

탐라광고

대표자명

이형국

소재지

제주시 이도이동 14번지

근무예정지

상동

업종

간판 및 광고물 제조업

회사소개

옥외 대형 간판부터 소형 간판까지 실사, 아크릴 가공 등 전문적인 간판작업이 가능한 탐라광고입니다.

모 집 부 분	
모집직종	간판제조
직무내용	제조, 가공

채 용 정 보	
근무시간	09:30~18:30
근무요일	주 6일 근무 (월~토요일)
급 여	시급 8,350원 이상
퇴 직 금	있음
고용형태	정규직, 상용직
사대보험	고용 산재 국민 건강
복리후생	중식제공
필요학력	무관
우대사항	
모집인원	1명
제출서류	이력서
접수방법	방문, 전화
전형방법	서류, 면접

채 용 담 당 자	
성 명	이형국
부서(직위)	대표
전화번호	064-753-4970
이 메 일	

문송컴퍼니(주)



대표자명

문지영

소재지

제주시 연삼로 414-1(이도이동)

근무예정지

상동

업종

컴퓨터 프로그래밍 서비스업

회사소개

웹/모바일 기반 플랫폼 구축 및 노하우를 가진 직원들이 모여서 설립, 소상공인과 프랜차이즈 매장을 위한 무인화 서비스 플랫폼 및 무인주차관제 솔루션을 준비하고 있습니다.

모 집 부 분	
모집직종	모바일 애플리케이션 프로그래머
직무내용	안드로이드 앱 개발

채 용 정 보	
근무시간	09:00~18:00
근무요일	주 5일 근무
급 여	연봉 3,000만원
퇴 직 금	있음
고용형태	정규직
사대보험	고용 산재 국민 건강
복리후생	
필요학력	무관
우대사항	정보처리기사, 정보처리산업기사, 공모전 입상자, 인건거주자, 해외근무 가능자, 영어가능자, 해당직무 근무경험
모집인원	1명
제출서류	이력서, 자기소개서, 졸업증명서, 경력증명서, 기타(*자기소개서를 작성할 때, 1) 직무 및 구인조건과 관련된 전문성 및 인재상이 드러나도록 작성해주시요. 2) 전문성은 구체적인 스킬 중심, 인재상은 구체적인 사례 중심으로 작성해주시요)
접수방법	방문, 우편, 이메일
전형방법	서류, 면접

채 용 담 당 자	
성 명	손병운
부서(직위)	연구소
전화번호	064-900-0369
이 메 일	moonsongcompany@gmail.com

보구정제주



대표자명

김경환

소재지

제주시 오도5길 20,
2층(이호아동)

근무예정지

상동

업종

광고·홍보·전시

회사소개

온라인 광고, 마케팅, PR활동을 시각적인 전략으로 도와 드리는 B2B중심 비주얼 컨설팅 회사입니다.

모 집 부 분	
모집직종	웹디자이너
직무내용	홈페이지 디자인, 로고 디자인 업무

채 용 정 보	
근무시간	09:00~18:00
근무요일	주 5일 근무
급 여	연봉 2,800~3,000만원
퇴 직 금	있음
고용형태	정규직
사대보험	고용 산재 국민 건강
복리후생	차량 유지비 지급, 중식 제공, 교육비 지원
필요학력	대졸
우대사항	경력2년이상, 컴퓨터활용능력 우수, 운전가능자, 포토샵 능숙자, 팀워크 발휘 가능자
모집인원	1명
제출서류	이력서, 자기소개서, 포트폴리오
접수방법	이메일
전형방법	서류, 면접

채 용 담 당 자	
성 명	김경환
부서(직위)	기획팀
전화번호	064-745-4728
전화번호	064-746-4728
이 메 일	bo9jeong@naver.com

(주)오름정보기술



대표자명

강병진

소재지

제주시 신설동길 11(이도아동)

근무예정지

상동

업종

건설업

회사소개

2009년에 설립된 네트워크·통신업종의 정보통신공사업, 시스템통합사업, 유지보수서비스 사업을 하는 중소기업입니다.

모 집 부 분	
모집직종	컴퓨터 설치·수리원
직무내용	관공서 컴퓨터 및 전산장비 유지관리

채 용 정 보	
근무시간	09:00~18:00
근무요일	주 5일 근무
급 여	월 190만원 이상
퇴 직 금	있음
고용형태	3개월 계약직 후 상용직 전환 검토
사대보험	고용 산재 국민 건강
복리후생	
필요학력	무관
우대사항	고용촉진지원금대상자, 정보처리기사, 사무자동화산업 기사
모집인원	2명
제출서류	이력서, 자기소개서
접수방법	이메일
전형방법	서류, 면접

채 용 담 당 자	
성 명	강병진
부서(직위)	관리부(대표)
전화번호	064-745-4166
이 메 일	oruminfo@empal.com

(주)바나나아이드씨

대표자명
문병철

소재지
제주시 연삼로 245 (오라일동)

근무예정지
상동

업종
목재가구제조업

회사소개
2012년에 설립된 방송·광고·영상·오디오 업종의 옥외광고, 인쇄 출판, 인테리어 사업을 하는 중소기업입니다.

모 집 부 분	
모집직종	광고디자이너
직무내용	광고디자인
채 용 정 보	
근무시간	09:00~19:00 (주 40시간 근무)
근무요일	주 5일 근무
급 여	연봉 3,000 만원 이상
퇴 직 금	있음
고용형태	정규직
사대보험	고용 산재 국민 건강
복리후생	중식비 제공
필요학력	무관
우대사항	경력 최소 1년 이상자
모집인원	2명
제출서류	이력서
접수방법	방문, 이메일
전형방법	서류, 면접
채 용 담 당 자	
성 명	문병철
부서(직위)	대표
전화번호	064-753-7482
이 메 일	moon9068@empal.com

(주)윤엔지니어링

대표자명
김민철

소재지
제주시 정실동길 29 (오라이동)

근무예정지
상동

업종
그 외 기타 전기 통신업

회사소개
2009년에 설립된 네트워크·통신 업종의 전기, 통신, 소방설계 및 감리 사업을 하는 우수중소기업 인증 기업입니다.

모 집 부 분	
모집직종	소방설계 기술자
직무내용	auto cad를 사용해 주로 건축물 관련 전기, 통신, 소방설계 작업
채 용 정 보	
근무시간	09:00~18:00
근무요일	주 5일 근무
급 여	월 200만원
퇴 직 금	있음
고용형태	정규직
사대보험	고용 산재 국민 건강
복리후생	차량유지비 제공
필요학력	고졸
우대사항	운전가능자, 관련 경력자
모집인원	1명
제출서류	이력서
접수방법	이메일
전형방법	서류, 면접
채 용 담 당 자	
성 명	전성숙
부서(직위)	설계부
전화번호	070-4480-7683
팩스번호	064-713-2016
이 메 일	marueng2016@daum.net

(주)인트로제주



대표자명

김광호

소재지

제주시 은수길 69 (연동)

근무예정지

상동

업종

광고서비스업

회사소개

2007년에 설립된 회사로 인쇄물, 출판, 네비게이션 임대사업을 하고 있습니다.

모 집 부 분	
모집직종	바이럴 마케팅
직무내용	원고 (가이드라인)작성 및 촬영 가능한 자
채 용 정 보	
근무시간	09:00~18:30
근무요일	주 5일 근무
급 여	월 1,850,420원
퇴 직 금	있음
고용형태	정규직
사대보험	고용 산재 국민 건강
복리후생	
필요학력	대졸
우대사항	유관업무 경험자, 운전가능자
모집인원	2명
제출서류	이력서, 자기소개서, 포트폴리오
접수방법	방문, 이메일
전형방법	서류, 면접
채 용 담 당 자	
성 명	김광호
부서(직위)	대표
전화번호	064-746-1784
팩스번호	064-745-2726
이 메 일	introjeju@bill36524.com

(주)제원엔지니어링



대표자명

임택규

소재지

제주시 연미길 74-4 (오라삼동)

근무예정지

상동

업종

기타엔지니어링 서비스업

회사소개

그 동안 고객 중심의 다양한 프로젝트를 통해 축적된 경험과 신 기술을 바탕으로 지역 최고의 건설 엔지니어링 회사로 나아가고 있습니다.

모 집 부 분	
모집직종	도시 계획·설계가
직무내용	전반적인 도시계획 업무(국토계획, 도시 및 지구단위계획, 도시설계, 단지계획, 주택지 설계 등)
채 용 정 보	
근무시간	09:00~18:00
근무요일	주 5일 근무
급 여	연봉 2,900만원 이상
퇴 직 금	퇴직연금
고용형태	정규직
사대보험	고용 산재 국민 건강
복리후생	
필요학력	대졸
우대사항	경력 최소 1년이상자
모집인원	2명
제출서류	이력서 (경력사항 상세히 기재)
접수방법	방문, 이메일
전형방법	서류, 면접
채 용 담 당 자	
성 명	김상봉
부서(직위)	도시계획부 상무
전화번호	064-805-7806
이 메 일	ksbwon@naver.com

디자인제주



대표자명

강완택

소재지

제주시 용담로 124 (용담일동)

근무예정지

상동

업종

시스템 소프트웨어 개발 및 공급업

회사소개

쇼핑몰, 기업, 여행사, 렌터카, 호텔 및 펜션 등 100% 고객 맞춤형 웹사이트 제작하고 있습니다.

모 집 부 분	
모집직종	웹디자이너
직무내용	웹디자인, 홈페이지 제작, 소프트웨어 개발

채 용 정 보	
근무시간	09:00~18:00
근무요일	주 5일 근무
급 여	월 240만원 이상
퇴 직 금	있음
고용형태	정규직
사대보험	고용 산재 국민 건강
복리후생	중식비 제공
필요학력	무관
우대사항	5년 이상 경력자
모집인원	2명
제출서류	이력서, 포트폴리오
접수방법	이메일
전형방법	서류, 면접

채 용 담 당 자	
성 명	강완택
부서(직위)	대표
전화번호	064-900-5203
이 메 일	djeju@naver.com

바나나애드

대표자명

문병철

소재지

제주시 연삼로 395

근무예정지

서귀포시 남원읍 일주동로 7860

업종

간판 및 광고물 제조업

회사소개

인쇄 관련 디자인 업무를 하는 회사입니다.

모 집 부 분	
모집직종	책·인쇄물·출판 디자이너
직무내용	인쇄 관련 디자인 업무

채 용 정 보	
근무시간	09:00~18:30 (주40시간 근무)
근무요일	주 5일 근무
급 여	연봉 3,000 만원 이상
퇴 직 금	있음
고용형태	정규직
사대보험	고용 산재 국민 건강
복리후생	중식비 제공
필요학력	무관
우대사항	경력 최소 2년 이상자
모집인원	2명
제출서류	이력서, 포트폴리오
접수방법	이메일
전형방법	서류, 면접

채 용 담 당 자	
성 명	문병철
부서(직위)	대표
전화번호	064-732-1989
이 메 일	moon9068@empal.com

남호테크

대표자명

홍정희

소재지

제주시 연신로 17

근무예정지

제주도 및 기타항구

업종

정보통신업

회사소개

해상통신장비 및 기타 어선 운
용에 있어 필수적으로 필요한
장비들에 설치 및 유지보수를
담당합니다.

모 집 부 분	
모집직종	현장 통신장비 설치·유지보수직
직무내용	장비현장수리 및 설치 기타 외 전기통신작업

채 용 정 보	
근무시간	09:00~18:00
근무요일	주 6일 근무 (월~토요일)
급 여	월 215만원 이상
퇴 직 금	있음
고용형태	정규직
사대보험	고용 산재 국민 건강
복리후생	중식비 제공, 유류비 제공
필요학력	무관
우대사항	
모집인원	2명
제출서류	이력서, 관련 자격증 사본
접수방법	방문접수, 전화
전형방법	면접

채 용 담 당 자	
성 명	강택희
부서(직위)	대표
전화번호	064-756-7697
팩스번호	064-757-7697
이 메 일	namhotech@hanmail.net

한국렌탈 주식회사 테크노센터



대표자명

엄윤기

소재지

경기도 안양시 동안구 흥안대로
415,323-336호

근무예정지

서귀포시 중문관광로 72번길
75 신라호텔

업종

IT,제조업,대여업

회사소개

한국렌탈은 1989년 빠르게 변
화하는 시대 가치를 공유하고
자 "소유가치에서 사용가치로"
의 가치를 내걸고 렌탈사업의 선
두주자로 출발했습니다.
자원활용의 극대화가 고객의 가
치 극대화가 되도록 지원합니다.

모 집 부 분	
모집직종	pc포맷 및 os 재설치직
직무내용	pc포맷 및 os 재설치 업무 등

채 용 정 보	
근무시간	09:00~18:00
근무요일	주5일 근무
급 여	연봉 3,000만원
퇴 직 금	있음
고용형태	비정규직
사대보험	고용 산재 국민 건강
복리후생	중식제공
필요학력	무관
우대사항	유사근무 경험자
모집인원	1 명
제출서류	이력서
접수방법	이메일
전형방법	서류,면접

채 용 담 당 자	
성 명	장성철
부서(직위)	IE 영업1팀(대리)
전화번호	064-702-4413
이 메 일	rkdthdal422@naver.com

(주)꿈키



대표자명

이현미

소재지

서귀포시 동홍서로 112번길
1(동홍동)

근무예정지

상동

업종

출판 및 서비스업, 제조업

회사소개

사회교육서비스로 '잘 노는 아이가 미래를 이끈다.'는 미션 수행을 위해 유아부터 고등교육 까지 전반에 걸쳐 즐겁고, 재미 있는 교육 콘텐츠와 다양한 문화교육서비스를 제공하고 있으며 취약계층의 유·아동 청소년을 위한 공익사업을 진행하고 있습니다.

모 집 부 분	
모집직종	어린이집·유치원 교육지원 상담 및 초등 방과후 교육교사
직무내용	영어·미술·음악·체육·교과연계독서논술·놀이수학 등 상담과 교육

채 용 정 보	
근무시간	09:00~18:00 / 12:00~16:00 / 13:00~17:00 / 12:00~21:00 (스케줄 근무, 주 40시간)
근무요일	주 5일 근무
급 여	월 200만원
퇴 직 금	있음
고용형태	정규직(수습기간 3개월)
사대보험	고용 산재 국민 건강
복리후생	교육비 지원, 차량유류비지급
필요학력	무관
우대사항	차량소비자, 운전가능자, 고용촉진지원금대상자, 여성우대
모집인원	1명
제출서류	이력서, 자기소개서, 졸업증명서
접수방법	이메일
전형방법	서류, 면접

채 용 담 당 자	
성 명	이현미
부서(직위)	교육부
전화번호	010-2255-6737
팩스번호	064-762-5658
이 메 일	jejukumkey@naver.com

(주)뉴월드



대표자명

문정옥

소재지

제주 제주 일주동로 227

근무예정지

각 지점

업종

제조판매업

회사소개

제주도 유통업체(마트등)

모 집 부 분	
모집직종	마트영업의
직무내용	마트내 포장/운반/진열/응대등

채 용 정 보	
근무시간	주 42~45시간, 스케줄 근무(시간협의)
근무요일	탄력근무제(주 5일, 격주휴무제)
급 여	연봉 2,580만원~2,940만원
퇴 직 금	있음
고용형태	정규직
사대보험	고용 산재 국민 건강
복리후생	중식, 명절상여, 근무복, 생일지원, 관계사할인, 시/포상등
필요학력	무관
우대사항	
모집인원	-지원본부 : 2명(경영계열 대졸이상 PC가능자 우대) -영업본부 : 5명(PC가능자)
제출서류	이력서, 자격증사본
접수방법	우편, 이메일, 방문
전형방법	서류, 면접

채 용 담 당 자	
성 명	김민선
부서(직위)	관리부문 이사
전화번호	010-3785-1072
이 메 일	qnking@newworld.co.kr

(주)수덕



대표자명

이혜경

소재지

제주시 수덕9길 44 (노형동)

근무예정지

상동

업종

축산물 가공업

회사소개

제주시내에 있는 축산물 가공업 체로 육류 가공 및 저장처리업을 담당하고 있습니다.

모 집 부 분	
모집직종	정육원
직무내용	학교급식 육류가공, 조리용도별 정육가공, 가공기계 단순조작
채 용 정 보	
근무시간	08:30~18:00
근무요일	주 5일 근무
급 여	연봉 2,200만원 이상~2,400만원 이하
퇴 직 금	있음
고용형태	상용직
사대보험	고용 산재 국민 건강
복리후생	
필요학력	무관
우대사항	
모집인원	1명
제출서류	이력서
접수방법	이메일
전형방법	서류, 면접
채 용 담 당 자	
성 명	김윤기
부서(직위)	관리부 부장
전화번호	064-745-2266, 010-8660-2612
이 메 일	sudouk1@hanmail.net

(주)한라인터내셔널



대표자명

서대철

소재지

제주시 노형동 1287-4

사라빌딩

근무예정지

상동

업종

도매및상품중개업

회사소개

(주)한라인터내셔널은 호텔, 골프장, 학교용품 등 전문 도매하는 회사입니다.

모 집 부 분	
모집직종	영업 기획·관리·지원 사무원
직무내용	영업, 고객상담, 영업기획, 관리지원
채 용 정 보	
근무시간	08:30 ~ 18:30
근무요일	주 5일 근무
급 여	연봉 2,500만원 이상
퇴 직 금	있음
고용형태	상용직
사대보험	고용 산재 국민 건강
복리후생	
필요학력	무관
우대사항	자동차운전면허1종보통(필수)
모집인원	1명
제출서류	서류, 면접
접수방법	이메일
전형방법	서류, 면접
채 용 담 당 자	
성 명	김정임
부서(직위)	업무지원팀
전화번호	064-744-9991
이 메 일	jejuhalla@naver.com

동부한라가스

대표자명

김홍조

소재지

제주시 신촌남8길 106

근무예정지

상동

업종

가스업

회사소개

연료용 가스제조 및 배관공급업을 주로하는 회사입니다.

모 집 부 분	
모집직종	가스 배달
직무내용	기사
채 용 정 보	
근무시간	09:00~17:00
근무요일	주 5일 근무
급 여	월 200만원
퇴 직 금	있음
고용형태	정규직
사대보험	고용 산재 국민 건강
복리후생	중식제공
필요학력	무관
우대사항	
모집인원	3명
제출서류	자기소개서, 이력서, 자격증 사본
접수방법	방문
전형방법	서류, 면접
채 용 담 당 자	
성 명	김홍조
부서(직위)	대표
전화번호	064-759-1188
이 메 일	

(주)제주씨그린

제주씨그린

대표자명

이승남

소재지

제주시 월산남길 100

근무예정지

상동

업종

제조 도소매 서비스

회사소개

제주 해조류 제조/유통/마케팅 전문기업으로, 고부가가치 상품 개발을 통한 해조 산업의 발전을 목표로 합니다.

모 집 부 분	
모집직종	영업 / 기획 / 마케팅
직무내용	영업, 납품 / 상품 기획 / 온라인 마케팅 (쇼핑몰, sns관리)
채 용 정 보	
근무시간	09:00 ~ 18:00 (탄력 근무제)
근무요일	주 5일 근무(국공휴일 휴무)
급 여	월 200 만원 이상
퇴 직 금	있음
고용형태	정규직
사대보험	고용 산재 국민 건강
복리후생	중식 제공, 유류비 지원, 월 문화 생활비 지원
필요학력	무관
우대사항	운전 가능자, 외국어 가능자
모집인원	각 1명
제출서류	이력서, 자기 소개서, 자격증
접수방법	이메일
전형방법	서류, 면접
채 용 담 당 자	
성 명	이승남
부서(직위)	대표
전화번호	064-749-8889
팩스번호	064-749-8883
이 메 일	seagreen2010@hanmail.net

(주)명현건축디자인

대표자명

고은필

소재지

제주특별자치도 제주시 만덕로
6길 6, 201호(건입동)

근무예정지

상동

업종

도배, 실내장식 및 내장 목공사업

회사소개

2010년에 설립된 인테리어 디자인 업종의 신축, 리노베이션, 인테리어, 건축기획 사업을 하는 중소기업입니다.

모 집 부 분	
모집직종	공무직, 현장근무자
직무내용	공무직:건축서 작성 현장근무자:도배, 실내 디자인 및 내장 목공

채 용 정 보	
근무시간	08:30~ 17:30
근무요일	주 6일 근무
급 여	월 250만원 이상
퇴 직 금	있음
고용형태	정규직
사대보험	고용 산재 국민 건강
복리후생	점심시간 외 휴게시간 1시간
필요학력	무관
우대사항	
모집인원	각 1 명
제출서류	이력서, 자기소개서, 경력증명서
접수방법	방문, 이메일
전형방법	서류, 면접

채 용 담 당 자	
성 명	고은필
부서(직위)	대표
전화번호	064-722-9393
이 메 일	kctf@naver.com

(주)건축사사무소 더 건축



대표자명

김대훈

소재지

서귀포시 일주동로 8777, 2층

근무예정지

상동

업종

건축 서비스업

회사소개

서귀포를 기반으로 제주지역 건축 설계를 이끌어가는 젊은 건축그룹을 목표로 건축설계, 감리, 사업기획 등을 중심으로 점차 사업 영역을 넓혀나가고 있습니다.

모 집 부 분	
모집직종	건축설계디자인
직무내용	건축설계, 건축감리

채 용 정 보	
근무시간	09:00~18:00
근무요일	주 5일 근무
급 여	연봉 2,300만원 이상(경력에 따라 연봉협상)
퇴 직 금	퇴직연금
고용형태	정규직
사대보험	고용 산재 국민 건강
복리후생	생일선물, 직장건강검진, 연차
필요학력	초대졸
우대사항	CAD/CAM능숙자, 해당직무 근무경험, 건축학과 졸업자
모집인원	2명
제출서류	이력서, 자기소개서, 포트폴리오
접수방법	이메일
전형방법	서류, 면접

채 용 담 당 자	
성 명	강은아
부서(직위)	경리부 사원
전화번호	064-763-2002
팩스번호	064-763-2003
이 메 일	the7777@hanmail.net

비안디앤씨

대표자명

김종태 외 2명

소재지

제주시 연북로 210 (오라이동)

근무예정지

상동

업종

건설업

회사소개

비안디앤씨는 건설업체와 건설현장에 타일자재 납품 및 판매하는. 사람을 먼저 생각하는 기업입니다.

모 집 부 분	
모집직종	영업관리
직무내용	건설자재영업원 / 배송,납품 운전원
채 용 정 보	
근무시간	09:00~17:30
근무요일	주 6일 근무
급 여	연봉 2,400~3,000만원
퇴 직 금	있음
고용형태	정규직
사대보험	고용 산재 국민 건강
복리후생	점심시간 외 휴게시간 1시간, 차량유지비
필요학력	무관
우대사항	
모집인원	각1명
제출서류	이력서, 자기소개서
접수방법	우편, 이메일
전형방법	서류, 면접
채 용 담 당 자	
성 명	황정희
부서(직위)	채용담당자
전화번호	064-763-5663
이 메 일	biandnc@naver.com

세한기술공사(주)



대표자명

양영보

소재지

제주시 삼동길 44-6

근무예정지

상동

업종

측량 설계, 기술 용역

회사소개

측량 및 토목설계

모 집 부 분	
모집직종	측량,설계
직무내용	현황측량 및 그 외 측량, 토목설계
채 용 정 보	
근무시간	09:00~18:00
근무요일	주 5일 근무 (공휴일휴무)
급 여	연봉 2,400만원 이상
퇴 직 금	있음
고용형태	정규직
사대보험	고용 산재 국민 건강
복리후생	연차, 휴가, 종식비제공
필요학력	무관
우대사항	측량기능사 및 측량 경력자, 토목기사 설계 경력자
모집인원	2명
제출서류	이력서
접수방법	이메일, 팩스
전형방법	서류, 면접
채 용 담 당 자	
성 명	한아름
부서(직위)	사원
전화번호	064-712-8815
팩스번호	064-712-8817
이 메 일	sh21c@chol.com

승봉건설

대표자명
김승석

소재지
제주시 우령 8길 5-1

근무예정지
상동

업종
건설업

회사소개
전문 건설업

모 집 부 분	
모집직종	건설업 경리 경력직
직무내용	사무 회계, 경리
채 용 정 보	
근무시간	08:30~17:00 (주 38시간)
근무요일	주 5일 근무
급 여	연봉 2,000만원 이상
퇴 직 금	있음
고용형태	상용직
사대보험	고용 산재 국민 건강
복리후생	중식, 유류비
필요학력	무관
우대사항	
모집인원	2명
제출서류	이력서, 경력증명서
접수방법	방문, 이메일
전형방법	서류, 면접
채 용 담 당 자	
성 명	김승석
부서(직위)	대표
전화번호	010-5445-2734
팩스번호	064-742-1490
이 메 일	01054452734@hanmail.net

이현건설(주)

대표자명
이제규

소재지
제주시 절물2길 21, 1층(외도 일동)

근무예정지
상동

업종
건설업 (미장방수 전문건설업)

회사소개
미장방수 전문건설업입니다.

모 집 부 분	
모집직종	미장방수 습식공사 전문건설업 공무
직무내용	현장관리 및 공무, 기타
채 용 정 보	
근무시간	09:00~18:00
근무요일	주 6일 근무 (월~토요일)
급 여	월 250만원
퇴 직 금	있음
고용형태	상용직
사대보험	고용 산재 국민 건강
복리후생	중식비 제공, 유류비
필요학력	초대졸
우대사항	건축학과 졸업자 우대
모집인원	1명
제출서류	이력서, 자기소개서
접수방법	이메일
전형방법	서류, 면접
채 용 담 당 자	
성 명	김광호
부서(직위)	전무
전화번호	064-702-8112
팩스번호	070-8900-8100
이 메 일	kyuu11177@naver.com

(주)청오조경

대표자명

김상문

소재지

제주시 조천읍 함덕 16길 30, 1층

근무예정지

상동

업종

건설업

회사소개

(주)청오조경은 조경공사, 조경수 판매, 정원유지관리, 잔디시공, 돌담시공, 정원 리모델링 등 여러 업무를 하고 있습니다.

모 집 부 분	
모집직종	조경 기술자
직무내용	조경설계, 현장대리인, 적산, 공무업무
채 용 정 보	
근무시간	08:00~17:00
근무요일	주 6일 근무 (월~토요일)
급 여	연봉 4,000만원
퇴 직 금	있음
고용형태	상용직
사대보험	고용 산재 국민 건강
복리후생	
필요학력	무관
우대사항	
모집인원	1명
제출서류	이력서, 자기소개서, 졸업증명서, 경력증명서
접수방법	이메일
전형방법	서류, 면접
채 용 담 당 자	
성 명	김상문
부서(직위)	대표
전화번호	064-782-1135
이 메 일	blt0705@naver.com

챔피언모터스

대표자명

이귀자

소재지

서귀포시 안덕면 중산간서로 1894

근무예정지

상동

업종

자동차 종합 수리업

회사소개

자동차 공업사입니다.

모 집 부 분	
모집직종	자동차차체정비원
직무내용	자동차 차체·판금·도장 정비원
채 용 정 보	
근무시간	08:30~18:00
근무요일	주 6일 근무 (월~토요일)
급 여	월 250만원
퇴 직 금	있음
고용형태	정규직
사대보험	고용 산재 국민 건강
복리후생	
필요학력	무관
우대사항	경력, 관련 자격증
모집인원	5명
제출서류	이력서
접수방법	팩스
전형방법	서류
채 용 담 당 자	
성 명	서재영
부서(직위)	인사팀
전화번호	064-792-6363
팩스번호	064-792-6363
이 메 일	sjytjwodud@naver.com

한일공업(주)

대표자명
문성철

소재지
제주시 선반로14길 5(화북
이동)

근무예정지
상동

업종
개인 및 소비용품 수리업

회사소개
1급자동차정비공장입니다.

모 집 부 분	
모집직종	자동차 정비원
직무내용	자동차 자체 판금정비 및 도장 작업
채 용 정 보	
근무시간	08:30~17:30
근무요일	주 5일 근무
급 여	월 250 만원
퇴 직 금	퇴직연금
고용형태	정규직
사대보험	고용 산재 국민 건강
복리후생	중식비 제공
필요학력	무관
우대사항	경력 1년 이상자
모집인원	2명
제출서류	이력서
접수방법	방문, 이메일
전형방법	서류, 면접
채 용 담 당 자	
성 명	임상필
부서(직위)	관리부
전화번호	064-755-8111
이 메 일	hanil8115@bill36524.com

세운건설(주)

대표자명
강경희

소재지
제주시 고마로 31, 602호(일
도이동)

근무예정지
상동

업종
건설업

회사소개
콘크리트 및 철근 공사를 하는
회사입니다.

모 집 부 분	
모집직종	굴착기(굴삭기, 포클레인) 운전원
직무내용	굴삭기 운전
채 용 정 보	
근무시간	09:00~17:00
근무요일	주 6일 근무 (월~토요일)
급 여	월 350 만원
퇴 직 금	있음
고용형태	계약직 6개월 근무 후 상용직 전환 검토
사대보험	고용 산재 국민 건강
복리후생	
필요학력	무관
우대사항	
모집인원	1명
제출서류	이력서
접수방법	이메일
전형방법	서류, 기타(전화면접)
채 용 담 당 자	
성 명	고성철
부서(직위)	감사
전화번호	064-757-2917
팩스번호	064-758-2917
이 메 일	sewoon072@hanmail.net

(주)대광건설

대표자명
박창범

소재지
제주시 도련남5길 33 (도련
일동)

근무예정지
상동

업종
유리 및 창호 공사업

회사소개
금속구조물 창호공사업을 전문
으로 하는 건설업체입니다.

모 집 부 분	
모집직종	새시 조립·설치원
직무내용	금속공사, 창호공사, 유리공사 현장 시공기사 모집
채 용 정 보	
근무시간	08:00~18:00
근무요일	주 6일 근무 (월~토요일)
급 여	월 250 만원
퇴 직 금	퇴직연금
고용형태	정규직
사대보험	고용 산재 국민 건강
복리후생	중식비 제공
필요학력	무관
우대사항	운전가능자, 경력 최소 3년 이상자, 자동차운전면허1종보통
모집인원	5명
제출서류	이력서
접수방법	이메일
전형방법	면접
채 용 담 당 자	
성 명	이경숙
부서(직위)	관리부
전화번호	064-752-4157
팩스번호	064-753-4157
이 메 일	lks7172@naver.com

(주)도시종합철강

대표자명
양원규

소재지
제주시 거로남2길 19 (화북
이동)

근무예정지
상동

업종
금속제품 도매업

회사소개
각관, 철근, 환봉 도소매, 제조를
주로 하는 회사입니다.

모 집 부 분	
모집직종	경리사무원
직무내용	매출매입 정리, 거래처 관리 등 전반적인 경리 업무
채 용 정 보	
근무시간	08:00~17:00
근무요일	주 5일 근무
급 여	월 180 만원
퇴 직 금	퇴직연금
고용형태	정규직
사대보험	고용 산재 국민 건강
복리후생	중식비 제공
필요학력	무관
우대사항	
모집인원	1명
제출서류	이력서
접수방법	방문, 이메일
전형방법	서류, 면접
채 용 담 당 자	
성 명	신자영
부서(직위)	채용담당자
전화번호	064-725-0043
이 메 일	df01114@naver.com

(주)일산건설산업

대표자명
황동진

소재지
제주시 우평로 6(노형동)

근무예정지
상동

업종
건설업

회사소개
2000년에 설립된 건설·건축·토목·조경 업종의 가설울타리, 디자인웬스, 각종난간 및 웬스, 도로시설물 사업을 하는 우수중소기업 인증 기업입니다.

모 집 부 분	
모집직종	토목구조 설계 기술자
직무내용	현장책임자 (지하터파기 가시설, 흙막이공사 관련 업무)
채 용 정 보	
근무시간	08:00~17:00
근무요일	주 6일 근무(월~토요일)
급 여	월 300만원 ~ 500만원
퇴 직 금	있음
고용형태	정규직
사대보험	고용 산재 국민 건강
복리후생	중식비 제공
필요학력	무관
우대사항	경력 최소 3년 이상자
모집인원	2명
제출서류	이력서, 자기소개서, 자격증 첨부
접수방법	팩스, 이메일
전형방법	서류, 면접
채 용 담 당 자	
성 명	황동진
부서(직위)	대표
전화번호	064-713-4640
팩스번호	064-748-4640
이 메 일	corehdj@hanmail.net

미래오에이시스템



대표자명
김진홍

소재지
제주시 신대로7길 15 (연동)

근무예정지
상동

업종
소프트웨어 도매업

회사소개
컴퓨터 및 사무기기 유지보수 관련을 하고 있는 회사입니다.

모 집 부 분	
모집직종	컴퓨터 설치·수리원
직무내용	관공서 및 기업체 유지보수, 전산사무기기 관련 설치 및 A/S
채 용 정 보	
근무시간	09:00~18:30
근무요일	주 5일 근무
급 여	연봉 2,200만원 이상
퇴 직 금	퇴직연금
고용형태	정규직
사대보험	고용 산재 국민 건강
복리후생	차량유지비제공, 교육비제공, 중식비제공, 건강검진, 통신비지원, 문화생활비, 해외여행지원, 각종 경조사비지원
필요학력	대졸
우대사항	컴퓨터활용능력3급, 자동차운전면허2종보통, 사회봉사 활동 경험자, 운전가능자, 인근거주자
모집인원	2명
제출서류	이력서, 자기소개서
접수방법	방문, 우편, 팩스, 이메일
전형방법	서류, 면접
채 용 담 당 자	
성 명	김진홍
부서(직위)	대표
전화번호	064-742-5688
팩스번호	064-742-1788
이 메 일	7425688@naver.com

제주솔라에너지(주)



대표자명

조애란

소재지

제주시 노형로 356

근무예정지

상동

업종

일반전기 공사업

회사소개

수년간 쌓아온 노하우를 바탕으로 제주도에 주택, 기업, 공공기관에 태양광 발전설비를 설치하고 있으며, 모든 형태의 태양광 발전설비-주택용, 일반용, 태양광발전소에 대해 사업검토부터 인허가 취득, 건설공사 및 AS까지 토털 서비스를 제공하고 있습니다.

모 집 부 분	
모집직종	경리 사무원
직무내용	경리 업무 및 사무보조, 태양광 관련 업무
채 용 정 보	
근무시간	08:00~18:00
근무요일	주 5일 근무
급 여	월 200 만원
퇴 직 금	있음
고용형태	정규직
사대보험	고용 산재 국민 건강
복리후생	중식비 제공
필요학력	무관
우대사항	컴퓨터 활용능력자 우대
모집인원	1명
제출서류	이력서, 자기소개서
접수방법	방문, 팩스, 이메일
전형방법	면접
채 용 담 당 자	
성 명	여태식
부서(직위)	이사
전화번호	064-742-5775
팩스번호	064-742-5776
이 메 일	solar@jejusolar.co.kr

티지에스 정보기술

대표자명

박성태

소재지

제주시 도령로 131 (연동)

근무예정지

상동

업종

컴퓨터 및 주변장치, 소프트웨어 소매업

회사소개

제주지역 전산장비 및 정보화장비 설치, A/S, 유지보수 전문업체입니다.

모 집 부 분	
모집직종	컴퓨터 설치·수리원 (출장 : A/S담당, 내근 : A/S담당)
직무내용	컴퓨터, 프린터, 전산장비, 유지보수, 노트북, 기타제품 A/S
채 용 정 보	
근무시간	주간 09:00~18:00 / 당직 09:00~12:00 (주 40시간 근무)
근무요일	주 5일 근무 (격주 토요일 근무)
급 여	연봉 2,200만원~2,600만원 (초과근무수당 별도지급)
퇴 직 금	있음
고용형태	정규직
사대보험	고용 산재 국민 건강
복리후생	차량 유지비 제공
필요학력	대졸
우대사항	고용촉진지원금대상자, 운전가능자, 인근거주자, 차량소지자, 컴퓨터, 프린터(엡손, 후지제록스)유경험자 관련 자격증 소지자 : 정보처리, pc정비, 네트워크, CCNA, SCNA, 산업기사, 기능사 등
모집인원	각 1명
제출서류	자필 이력서, 자기소개서, 경력증명서
접수방법	방문, 우편, 이메일
전형방법	서류, 면접
채 용 담 당 자	
성 명	박성태
부서(직위)	대표
전화번호	064-745-3582
팩스번호	064-745-3585
이 메 일	stpark@tgsvc.co.kr

홍건축



대표자명

홍광택

소재지

제주시 정촌15길 5, 5층(노
형동)

근무예정지

상동

업종

건축 설계 및 감리

회사소개

건축 설계를 전문으로 하는 건축
사사무소입니다.

모 집 부 분	
모집직종	건축 설계자
직무내용	건축설계 및 건축인허가 관련 업무

채 용 정 보	
근무시간	09:00~18:00
근무요일	주 5일 근무
급 여	월 200 만원 (또는) 연봉 2,400 만원 이상
퇴 직 금	퇴직연금
고용형태	정규직
사대보험	고용 산재 국민 건강
복리후생	중식 제공
필요학력	초대졸 이상
우대사항	건축 관련 학과 졸업, 경력 1년 이상자
모집인원	1명
제출서류	이력서, 자기소개서, 경력증명서, 졸업증명서, 자격증(소지자에 한함)
접수방법	이메일, 방문
전형방법	서류, 면접

채 용 담 당 자	
성 명	고연정
부서(직위)	관리부(과장)
전화번호	064-723-4046
팩스번호	070-8147-4046
이 메 일	hong2011@hanmail.net

위미에덴요양원

위미에덴요양원

대표자명

현지은

소재지

서귀포시 남원읍 태위로
115번길 15

근무예정지

상동

업종

보건업 및 사회복지 서비스업

회사소개

지역사회복지를 위해 힘써온 위
미교회에서 기도로 준비한 위미
에덴요양원은 2005년 10월에
개원하여 오늘에 이르렀습니다.
개원 이래 그리스도의 사랑이
넘치는 명품시설을 목표로, 하
나님이 창설하신 에덴동산을 아
름다운 위미에 세우고자 지금까
지 달려왔습니다

모 집 부 분	
모집직종	사회복지사
직무내용	P/G 계획 및 실행

채 용 정 보	
근무시간	09:00~18:00
근무요일	주 5일 근무
급 여	월 175만원
퇴 직 금	퇴직연금
고용형태	정규직
사대보험	고용 산재 국민 건강
복리후생	
필요학력	초대졸
우대사항	경력자
모집인원	1명
제출서류	이력서, 자기소개서, 자격증사본
접수방법	방문, 전화, 이메일, 팩스
전형방법	서류, 면접

채 용 담 당 자	
성 명	현지은
부서(직위)	원장
전화번호	064-764-8253~4
팩스번호	064-764-8255
이 메 일	wimieden@hanmail.net

늘푸른 가정의학과의원

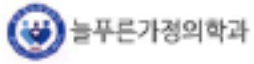

대표자명

홍인영

소재지

제주시 중앙로 175, 4층(이도 일동)

근무예정지

상동

업종

일반 의원

회사소개

늘푸른 가정의학과의원은 항상 정성 어린 마음과 친절한 진료를 바탕으로 끊임없이 발전하는 모습을 자신있게 보여드리겠습니다.

모 집 부 분	
모집직종	간호조무사
직무내용	의원에서 통상적으로 수행하는 업무 범주

채 용 정 보	
근무시간	*평 일-08:30 ~ 16:30/ 08:00 ~ 17:00/ 09:30 ~ 19:00(시간조정 가능) *토요일-08:30 ~ 13:00 (휴게시간 1시간 30분 포함)
근무요일	주 6일 근무 (월~토요일)
급 여	월 175만원 이상
퇴 직 금	있음
고용형태	정규직
사대보험	고용 산재 국민 건강
복리후생	중식비 제공
필요학력	무관
우대사항	
모집인원	2명
제출서류	이력서
접수방법	방문
전형방법	서류

채 용 담 당 자	
성 명	박동주
부서(직위)	채용담당자
전화번호	064-752-9696
이 메 일	kangmul2016@hanmail.net

마디의원



대표자명

고승우

소재지

서귀포시 성산읍 일출로 18

근무예정지

상동

업종

보건업

회사소개

근골격계 질환의 통증전문센터입니다.

모 집 부 분	
모집직종	간호사 및 간호조무사
직무내용	간호업무 (시술실, 주사실, 수액실 등)

채 용 정 보	
근무시간	월~금 : 08:30~18:00/토 08:30~13:00
근무요일	주 6일 근무 (월~토요일)
급 여	월 230~250만원
퇴 직 금	있음
고용형태	정규직
사대보험	고용 산재 국민 건강
복리후생	중식제공
필요학력	대졸
우대사항	간호사 면허증, 간호조무사 자격증
모집인원	3명
제출서류	이력서, 자기소개서, 졸업증명서, 경력증명서
접수방법	방문, 팩스, 이메일
전형방법	서류, 면접

채 용 담 당 자	
성 명	김희택
부서(직위)	총괄부장
전화번호	064-782-7582
팩스번호	050-5116-7582
이 메 일	hyitaek@naver.com

중문요양원



대표자명
이선구

소재지
서귀포시 일주서로 728번길 74

근무예정지
상동

업종
보건업 및 사회복지서비스

회사소개
노인장기요양보험을 적용하고 있으며 정성껏 어르신을 모시고 가족적인 분위기 속에 재미있게 생활하고 있는 요양원으로서 직원들도 마음 편히 근무할 수 있는 좋은 직장입니다.

모 집 부 분	
모집직종	간호조무사
직무내용	요양원 의료지원

채 용 정 보	
근무시간	09:00~18:00
근무요일	주 5일 근무
급 여	최저시급 8,350원
퇴 직 금	있음
고용형태	정규직
사대보험	고용 산재 국민 건강
복리후생	
필요학력	무관
우대사항	
모집인원	1명
제출서류	이력서, 자격증사본
접수방법	방문, 우편, 팩스, 이메일
전형방법	서류, 면접

채 용 담 당 자	
성 명	조성미
부서(직위)	사무국
전화번호	064-738-4020
팩스번호	064-739-4020
이 메 일	jsmi8900@hanmail.net

중문요양원



대표자명
이선구

소재지
서귀포시 일주서로 728번길 74

근무예정지
상동

업종
보건업 및 사회복지서비스

회사소개
노인장기요양보험을 적용하고 있으며 정성껏 어르신을 모시고 가족적인 분위기 속에 재미있게 생활하고 있는 요양원으로서 직원들도 마음 편히 근무할 수 있는 좋은 직장입니다.

모 집 부 분	
모집직종	요양보호사 구인
직무내용	어르신 케어

채 용 정 보	
근무시간	07:30~19:30 (주 40시간 2교대 근무)
근무요일	격일근무
급 여	최저시급 8,350원
퇴 직 금	있음
고용형태	정규직
사대보험	고용 산재 국민 건강
복리후생	
필요학력	무관
우대사항	
모집인원	3명
제출서류	이력서, 자격증사본
접수방법	방문, 우편, 팩스, 이메일
전형방법	서류, 면접

채 용 담 당 자	
성 명	조성미
부서(직위)	사무국
전화번호	064-738-4020
팩스번호	064-739-4020
이 메 일	jsmi8900@hanmail.net

농업회사법인(주)한스

대표자명
한재현

소재지
제주시 조천읍 함대로3길 24-9

근무예정지
상동

업종
과실작물 재배업

회사소개
과수원 및 6차산업을 진행하고
자 준비하고 있습니다. 가공공
장, 체험장, 클래스, 카페 등 운영
중입니다..

모 집 부 분	
모집직종	웹운영자
직무내용	일러스트, 포토샵을 기본으로 온라인 업무를 총괄 담당 할 자

채 용 정 보	
근무시간	09:30~18:30
근무요일	주 5일 근무
급 여	월 200 만원
퇴 직 금	있음
고용형태	정규직
사대보험	고용 산재 국민 건강
복리후생	중식비 제공
필요학력	무관
우대사항	운전가능자, 차량소지자
모집인원	1명
제출서류	이력서, 자기소개서
접수방법	이메일
전형방법	서류, 면접

채 용 담 당 자	
성 명	한재현
부서(직위)	대표
전화번호	064-784-9234
팩스번호	064-784-9236
이 메 일	bwisdom7@naver.com

(주)지에스엘바이오



대표자명
이천호

소재지
제주시 중앙로14길 21 (삼도
이동, 제주대학교창업보육센터
309호)

근무예정지
상동

업종
제조업

회사소개
2012년에 설립된 회사로 사원
수 15명 규모의 중소기업입니
다. 복합유산균을 이용한 환경
개선사업을 하고 있습니다.

모 집 부 분	
모집직종	자연과학연구원
직무내용	연구개발 (미생물, 화장품)

채 용 정 보	
근무시간	09:00~18:00
근무요일	주 5일 근무
급 여	월 175만원 이상
퇴 직 금	있음
고용형태	정규직 (수습기간2개월)
사대보험	고용 산재 국민 건강
복리후생	
필요학력	대졸
우대사항	해당직무인턴경력자, 인근거주자, 운전가능자
모집인원	1명
제출서류	인크루트 이력서
접수방법	인크루트 채용시스템, 팩스, 방문, 이메일
전형방법	서류, 면접

채 용 담 당 자	
성 명	이천호
부서(직위)	대표
전화번호	064-794-2334
팩스번호	064-794-2335
이 메 일	gslbil@daum.net

영농조합법인 제주다

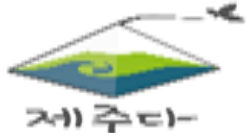

대표자명

강석수

소재지

제주시 애월읍 남읍남로 65

근무예정지

제주시 일주서로 7360

업종

차류 가공업

회사소개

지역순환 농업을 근간으로 하고 있으며, 협업적 경제를 지향하고 있는 영농조합법인입니다. 친화적 식품 제조를 원칙으로 지역경제공동체로 저소득층의 일자리 창출 등 사회적 가치를 담기 위해 노력하고 있습니다.

모 집 부 분	
모집직종	온라인 판매원
직무내용	홈페이지 온라인 판매 및 관리 업무

채 용 정 보	
근무시간	09:00~18:00
근무요일	주 5일 근무
급 여	월 200만원
퇴 직 금	있음
고용형태	정규직
사대보험	고용 산재 국민 건강
복리후생	
필요학력	대졸
우대사항	
모집인원	1명
제출서류	이력서
접수방법	방문, 이메일
전형방법	서류, 면접

채 용 담 당 자	
성 명	김은성
부서(직위)	총괄사무(처장)
전화번호	064-772-1293
팩스번호	064-757-1293
이 메 일	jejuda@hanmail.net

농업회사법인가되물(주)



대표자명

이정아

소재지

서귀포시 남원읍 남위남성로 168

근무예정지

상동

업종

농산물 제조업 농산물판매

회사소개

다양한 품종으로 연중 체험이 가능하도록 감귤체험 농장을 운영중이며, 감귤농장 안에 나비, 곤충, 동물 등이 있어서 제주도를 찾는 손님들께 즐거운 체험과 함께 만족을 주도록 노력하고 있습니다.

모 집 부 분	
모집직종	곤충,동물 사육사
직무내용	곤충 동물 관리및 안내

채 용 정 보	
근무시간	09:00 ~ 18:00
근무요일	주 5일 근무
급 여	월 190만원 (상담 후 결정)
퇴 직 금	있음
고용형태	정규직
사대보험	고용 산재 국민 건강
복리후생	
필요학력	대졸
우대사항	사육사 (전문인력 우대)
모집인원	1명
제출서류	이력서 및 자기소개서 사육사(전문인력 증명서)
접수방법	메일 및 전화문의 후 면담으로 결정함
전형방법	서류, 면접

채 용 담 당 자	
성 명	이정아
부서(직위)	대표
전화번호	010-7160-4414, 064-764-7759
팩스번호	064-764-4414
이 메 일	och4414@hanmail.net

농업회사법인가묘물(주)



대표자명
이정아

소재지
서귀포시 남원읍 남위남성로
168

근무예정지
상동

업종
농산물 제조업 농산물판매

회사소개
다양한 품종으로 연중 체험이
가능하도록 감귤체험 농장을
운영중이며, 감귤농장 안에 나
비, 곤충, 동물 등이 있어서 제주
도를 찾는 손님들께 즐거운 체험
과 함께 만족을 주도록 노력하고
있습니다.

모 집 부 분	
모집직종	모노레일 안내원 모집
직무내용	모노레일 고객 안내 및 감귤해설사 모집

채 용 정 보	
근무시간	09:00 ~ 18:00
근무요일	주 5일 근무
급 여	월 190만원 (상담 후 결정)
퇴 직 금	있음
고용형태	정규직
사대보험	고용 산재 국민 건강
복리후생	
필요학력	무관
우대사항	
모집인원	1명
제출서류	이력서 및 자기소개서
접수방법	메일 및 전화문의 후 면담으로 결정함
전형방법	서류, 면접

채 용 담 당 자	
성 명	이정아
부서(직위)	대표
전화번호	010-7160-4414, 064-764-7759
팩스번호	064-764-4414
이 메 일	och4414@hanmail.net

(주)동신상사

대표자명
양정보

소재지
제주시 화남로 58 (화북일동)

근무예정지
상동

업종
도소매업, 제조업

회사소개
(주)동신상사는 공구와 철물 판
매를 주력으로 하는 회사입니다

모 집 부 분	
모집직종	배송·납품 운전, 잡화 판매
직무내용	배송·납품 운전원(납품영업 포함) / 잡화 판매원(사무용 품, 도서, 음반 포함)

채 용 정 보	
근무시간	08:00~18:00
근무요일	주 6일
급 여	연봉 2,640만원 이상
퇴 직 금	있음
고용형태	상용직
사대보험	고용 산재 국민 건강
복리후생	
필요학력	무관
우대사항	
모집인원	각 1명
제출서류	이력서
접수방법	방문
전형방법	서류

채 용 담 당 자	
성 명	양정보
부서(직위)	대표
전화번호	064-758-4565
이 메 일	malvo@naver.com

(주)프리에너지



대표자명

김대현

소재지

제주시 516로 2870, 9203호(영평동)

근무예정지

상동

업종

배전반 및 전기 자동제어반 제조업

회사소개

(주)프리에너지는 건물 및 토목 엔지니어링 서비스업 등 여러 업무를 하고 있습니다.

모 집 부 분	
모집직종	사무보조
직무내용	사무보조

채 용 정 보	
근무시간	09:00~18:00
근무요일	주5일
급 여	월 180만원
퇴 직 금	있음
고용형태	상용직
사대보험	고용 산재 국민 건강
복리후생	중식(비) 제공
필요학력	무관
우대사항	
모집인원	1명
제출서류	이력서, 자기소개서, 졸업증명서, 경력증명서
접수방법	방문, 팩스, 이메일
전형방법	서류, 면접

채 용 담 당 자	
성 명	김대현
부서(직위)	대표
전화번호	064-752-1333
팩스번호	064-756-1334
이 메 일	fe4785@daum.net

농업회사법인 (주)캔디 원



대표자명

강민식

소재지

제주시 조천읍 선교로384

근무예정지

상동

업종

제조업

회사소개

호주의 수제캔디전문브랜드 THE RED BALLOON과의 조우로 단순 제주를 닮은 기념품을 넘어 제주를 닮고 제주의 감성을 품은 국내 최대규모의 수제캔디 브랜드입니다.

모 집 부 분	
모집직종	캔디제조
직무내용	캔디제조

채 용 정 보	
근무시간	09:00~18:00
근무요일	주 5일 근무
급 여	월 190만원~200만원
퇴 직 금	있음
고용형태	정규직
사대보험	고용 산재 국민 건강
복리후생	
필요학력	무관
우대사항	
모집인원	2명
제출서류	이력서
접수방법	방문, 이메일
전형방법	서류, 면접

채 용 담 당 자	
성 명	이영옥
부서(직위)	이사
전화번호	064-784-5260
이 메 일	candypiece@naver.com

(주)제주도드론



대표자명
엄지은

소재지
서귀포시 안덕면 신화역사로
372-4, 104호

근무예정지
상동

업종
제조업

회사소개
드론에 관한 모든 일을 하는 곳
입니다. 드론에 관심이 있고 자
기가 가진 재주에 드론 관련 일
을 접목시킬 수 있는 인재를 원
합니다.

모 집 부 분	
모집직종	드론 조립 또는 정비사 및 지도교관
직무내용	드론 행사 운영, 각종 촬영의뢰, 산학연계중인 학교 드론 수업, 드론 A/S 인력 및 드론 제작 기초, 관리·감독 업무, 조종자, 지도, 교관, 실기 평가자, 영상 전문, 전자과나 컴퓨터(공대), 드론 조립 전문 등등..

채 용 정 보	
근무시간	10:00~19:00
근무요일	주 6일 근무 (월~토요일)
급 여	월 210만원 ~ 350만원
퇴 직 금	있음
고용형태	정규직
사대보험	고용 산재 국민 건강
복리후생	상여금 별도 10%
필요학력	무관
우대사항	
모집인원	1명
제출서류	이력서
접수방법	이메일
전형방법	서류, 면접

채 용 담 당 자	
성 명	엄지은
부서(직위)	대표
전화번호	064-794-9530
팩스번호	0504-312-9531
이 메 일	jejudodrone@naver.com

(주)대경산업

대표자명
김대형

소재지
제주시 선반로6길21(화북일동)

근무예정지
상동

업종
제조업

회사소개
스티로폼 제품 생산 공정관리,
제품 관리, 기계관리 유지보수
등을 주로 담당하는 회사입니
다.

모 집 부 분	
모집직종	스티로폼 제조 생산관리 직원 모집
직무내용	스티로폼 제품 생산 공정관리, 생산 제품 관리, 생산 기 계 관리 유지보수 및 기타 생산에 관한 업무

채 용 정 보	
근무시간	하계(5월~11월) 08:00~17:00 동계(12월~4월) 08:30~17:30
근무요일	주 5일 근무
급 여	연봉 2,600만원
퇴 직 금	있음
고용형태	정규직
사대보험	고용 산재 국민 건강
복리후생	
필요학력	무관
우대사항	운전가능자, 인근거주자, 차량소지자, 에너지관리기능 사, 소방 및 가스이용시설관련 자격증
모집인원	1명
제출서류	이력서, 자기소개서
접수방법	방문, 이메일
전형방법	서류, 면접

채 용 담 당 자	
성 명	양석훈
부서(직위)	총무부
전화번호	064-753-3333
이 메 일	jjasig@naver.com

(주)대동

대표자명
이장성

소재지
제주시 구좌읍 행원로13길 39

근무예정지
상동

업종
기타 식품 제조업

회사소개
농수산물(채소, 해조류) 가공,
스티로폼 제조/ 수축필름 도소
매를 주로 하는 회사입니다.

모 집 부 분	
모집직종	일반 영업원
직무내용	건축용단열재 (스티로폼 및 플라스틱 상자 등) 영업
채 용 정 보	
근무시간	08:30~18:00
근무요일	주 5일 근무
급 여	월 210만원
퇴 직 금	있음
고용형태	정규직
사대보험	고용 산재 국민 건강
복리후생	중식비 제공
필요학력	무관
우대사항	
모집인원	1명
제출서류	이력서
접수방법	방문, 이메일
전형방법	서류, 면접
채 용 담 당 자	
성 명	김홍석
부서(직위)	실장
전화번호	064-783-5853
팩스번호	064-783-5852
이 메 일	ds5853@daum.net

신한콘크리트(주)



대표자명
이영남

소재지
제주시 애월읍 광상로 173

근무예정지
상동

업종
비금속 광물제품 제조업

회사소개
제주의 자연환경 보존과 국제자
유도시에 걸맞는 인조현무암을
연구 개발 하는 회사입니다.

모 집 부 분	
모집직종	제조 단순 종사원
직무내용	인조현무암 관련제품(보도판, 경계블록 등 콘크리트제 품)을 제조할 생산직 업무
채 용 정 보	
근무시간	08:00~18:00
근무요일	주 5일 근무
급 여	월 1,922,985원
퇴 직 금	있음
고용형태	계약직 12개월
사대보험	고용 산재 국민 건강
복리후생	기숙사 제공, 중식비 제공
필요학력	무관
우대사항	
모집인원	2명
제출서류	이력서
접수방법	방문, 팩스, 이메일
전형방법	서류, 면접
채 용 담 당 자	
성 명	강희철
부서(직위)	관리과(상무)
전화번호	064-799-7400
팩스번호	064-799-7111
이 메 일	khc1651@hanmail.net

영어조합법인올레바당

대표자명
김성후

소재지
제주시 도근내길 74(내도동)

근무예정지
상동

업종
수산물 가공 및 저장 처리업

회사소개
수산물 가공 업체로서 수산물을 냉동가공 처리하여 판매하는 회사입니다. 창업벤처확인을 받고 식약청 HACCP인증을 받아 영업에 기틀을 잡은 업체입니다.

모 집 부 분	
모집직종	식품 분야 단순 종사원
직무내용	수산물가공 공장에서 생산 및 관리
채 용 정 보	
근무시간	06:30~21:00 (2교대 근무)
근무요일	주 6일 근무 (스케줄 근무)
급 여	시급 9,000원 이상~ 12,000원 이하
퇴 직 금	있음
고용형태	정규직
사대보험	고용 산재 국민 건강
복리후생	
필요학력	무관
우대사항	
모집인원	5명
제출서류	이력서
접수방법	방문, 팩스, 이메일
전형방법	서류, 면접
채 용 담 당 자	
성 명	김성후
부서(직위)	대표
전화번호	010-6213-7167
팩스번호	064-749-4200
이 메 일	kshb0000@naver.com

지렁이마을

대표자명
오승섭

소재지
서귀포시 남원읍 남조로 358

근무예정지
상동

업종
소매업
회사소개
친환경 농자재 전문점입니다.

모 집 부 분	
모집직종	총무 및 일반 사무원
직무내용	일반 사무경리직
채 용 정 보	
근무시간	08:30~17:30
근무요일	주 5일 근무
급 여	월 200만원 ~ 300만원
퇴 직 금	있음
고용형태	정규직
사대보험	고용 산재 국민 건강
복리후생	중식비 제공
필요학력	무관
우대사항	
모집인원	1명
제출서류	이력서
접수방법	방문, 우편, 이메일
전형방법	서류, 면접
채 용 담 당 자	
성 명	오승섭
부서(직위)	대표
전화번호	064-764-2223
팩스번호	064-764-3066
이 메 일	777oss@naver.com

지렁이마을

대표자명
오승섭

소재지
서귀포시 남원읍 남조로 358

근무예정지
상동

업종
소매업

회사소개
친환경 농자재 전문점입니다.

모 집 부 분	
모집직종	일반 영업원
직무내용	영업관리(거래처 관리), 비료납품, 창고관리 등
채 용 정 보	
근무시간	08:30~17:30
근무요일	주 5일 근무
급 여	월 200만원
퇴 직 금	있음
고용형태	정규직
사대보험	고용 산재 국민 건강
복리후생	중식비 제공
필요학력	무관
우대사항	인근거주자
모집인원	1명
제출서류	이력서
접수방법	방문, 우편, 이메일
전형방법	서류, 면접
채 용 담 당 자	
성 명	오승섭
부서(직위)	대표
전화번호	064-764-2223
팩스번호	064-764-3066
이 메 일	777oss@naver.com

III. 제주취업 네비게이션 센터

1. 구직 프로세스
2. 구인구직 사이트





위탁기관소개

에이치 네트워크 주식회사 취업네비게이션 센터는

2019년 제주특별자치도 일자리과(고용센터) 민간위탁 업체로서

민간 전문직업 상담사를 통한 정기채용이 어려운 민간 기업에게

구인기회를 제공하는 민간위탁기관입니다.

주요 서비스

구직자 1:1 맞춤형 취업상담 제공 및 취업알선

취업 취약계층 또는 희망 구직자 동행면접 지원

찾아가는 현장 일자리 상담센터 운영

진로코칭 및 취업 컨설팅 실시

※ 채용지원 기간에는 동행면접을 통한 취업지원만 진행됩니다.

1. 민간기업 채용지원 기간



민간기업 채용기간에는 구직자가 해당 기업에 먼저 지원한 후 동행면접을 신청한 경우에 한해 지원서비스가 진행됩니다.

II. 평상 시(채용기간외)



에이치네트워크주식회사 방문 전 자가 점검

- 1 이력서 및 자기소개서 준비
- 2 희망하는 구인기업 정보 확인
- 3 희망지원

※ 입사지원 후 동행면접 지원서비스도 동일한 절차



구인·구직 사이트

고용노동부	www.work.go.kr
내일을 위한 고용노동부(취업)	www.moel.go.kr
제주특별자치도 일자리/채용정보	www.jeu.go.kr/works/pworks/jobssite.htm
제주고용복지+센터_제주시	www.work.go.kr/jeju/main.do
제주고용복지+센터_서귀포시	www.seojobs.co.kr
제주 일자리 종합정보	www.jeu.work.go.kr
제주청년센터	www.jeuyouth.com
장애인 고용포털	www.worktogether.or.kr
외국인 고용관리 정보	www.eps.go.kr
제주대학교 취업전략본부	www.career.jejunu.ac.kr
제주 오일장 신문	www.jeuall.com
제주 교차로 신문	www.jeu.icross.co.kr

인크루트	www.incruit.com
잡코리아	www.jobkorea.co.kr
리쿠르트	www.recruit.co.kr
사람인	www.saramin.co.kr
헬로잡	www.hellojob.com
커리어	www.career.co.kr
엘리트코리아	www.elitekorea.com
제주 수놓음 일자리 지원센터	www.jobjeju.net
제주 여성 인력개발센터	www.jeuwoman.kr
제주도 생활게시판	www.jejudolife.co.kr
서귀포일터나눔자활센터	www.seojobs.co.kr



2019

제주특별자치도 하반기 민간기업 채용지원