

차세대 농업인 맞춤포털 "농업e지 원패스"

스마트폰으로 언제 어디서나 경영체 정보 조회와 농식품사업 신청

지자체 설명회

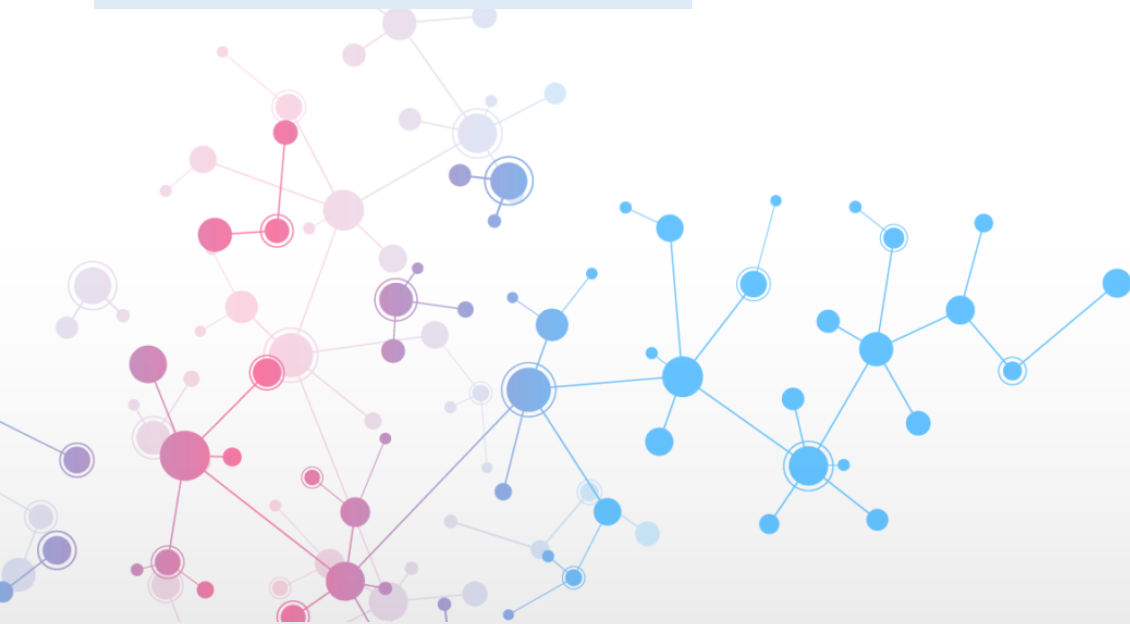

1. 개요-추진방향

사업안내부터 신청, 사후관리까지 온라인을 통해 처리할 수 있는 맞춤형, 비대면, 원스톱 서비스를 단계적으로 개통

원스톱

원하는 서비스를 받기 위해 여러 사이트를 방문해야 하고 가능한 혜택을 몰라서 놓치거나 절차가 복잡하여 포기

개별 운영 중인 여러 농식품 사업정보를 한 사이트에서 제공함으로써
농업인의 정보접근성 강화하는 원사이트
토털 서비스 구현

맞춤형

신청대상자의 기본정보와 각 사업별 자격
요건, 타기관 연계정보를 비교 분석하여
신청가능한 농식품 사업정보 추천

농식품사업 및 경영체 등록정보를 융합
하여 수혜대상 농지와 농업인 정보가 기
재된 지도 서비스 제공

비대면

기관방문이나 종이서류 작성 없이 사업
신청 및 구비서류 온라인 전송 기능

한번의 신청으로 요청한 서비스를 완결
까지 처리하고 처리현황을 실시간으로
조회

고령농 등 정보취약계층 지원



The Presidential Committee on the
Digital Platform Government



1. 개요 - 단계별 주요 서비스

체험서비스 (‘24.7)

- | | |
|--------|--|
| 공감대 형성 | • 농업e지 관련 농업인 및 지자체 공무원의 인지도 제고 및 공감대 형성 |
| 교육 홍보 | • 농업인 교육 및 홍보를 위한 테스트 환경 제공 |
| 의견 청취 | • 일부 서비스 체험을 통한 농업인 및 지자체 담당자들의 개선 의견 공유 |

차세대 농업e지 원패스

1단계 (‘24.12)

- | | |
|---------|-------------------------------------|
| 사업 검색 | • 상세 검색조건을 통해 자신에게 부합되는 농식품사업 검색 |
| 맞춤사업 안내 | • 자격정보와 경영체 정보를 매칭하여 신청가능한 농식품사업 추천 |
| 지도 서비스 | • 농업인 및 농지 관련 정보가 기재된 지도 정보 제공 |

2단계 (‘25.12)

- | | |
|--------|--------------------------------------|
| 농업경영체 | • 농업경영체 신규 등록 및 기존 정보 변경 신청 |
| 사업 신청 | • 검색 및 맞춤 안내를 통해 추천된 사업에 대해 온라인으로 신청 |
| 증명서 전송 | • 정부24 연동으로 전자지갑을 통한 증빙서류 조회 및 전송 |

2. 접속 방법

QR접속



URL 접속

www.nongupez.go.kr

검색 접속

검색창에 직접 '농업e지' 입력

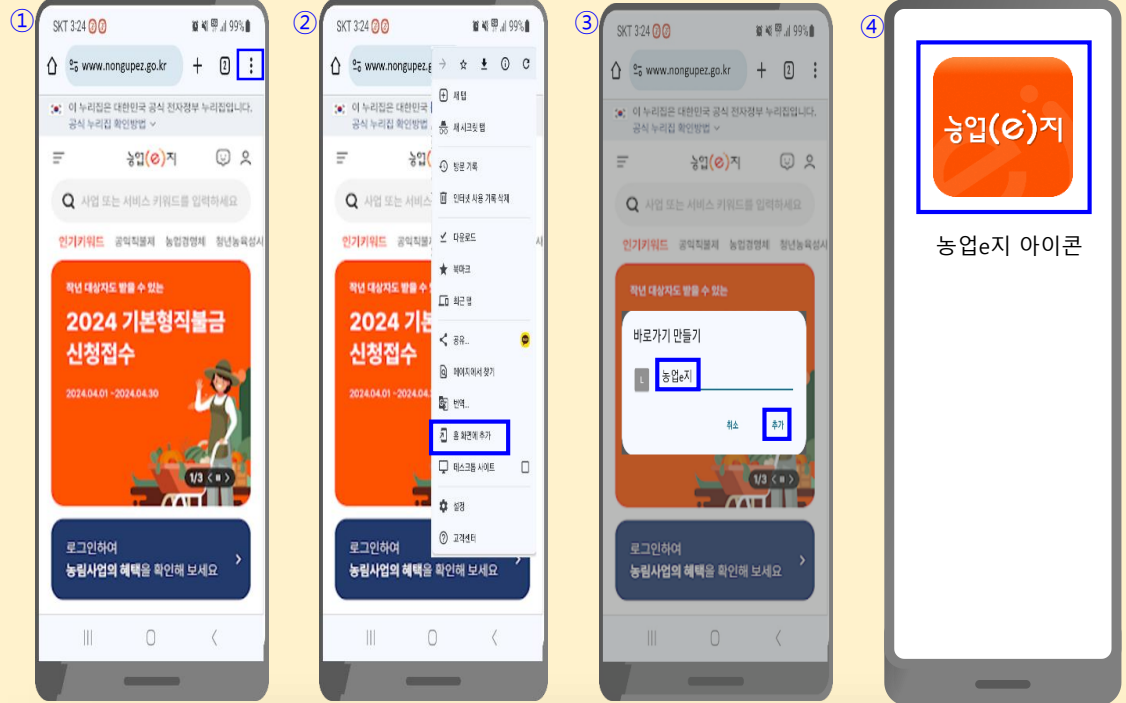

바로가기 아이콘 접속

- ① www.nongupez.go.kr 최초 접속 후
- ② 브라우저의 설정 메뉴에서 홈화면에 추가 선택
- ③ 바로가기 만들기에 '농업e지' 로 추가
- ④ 생성된 아이콘으로 '농업e지' 접속

3. 메인 화면

[모바일 화면]

[PC용 화면]

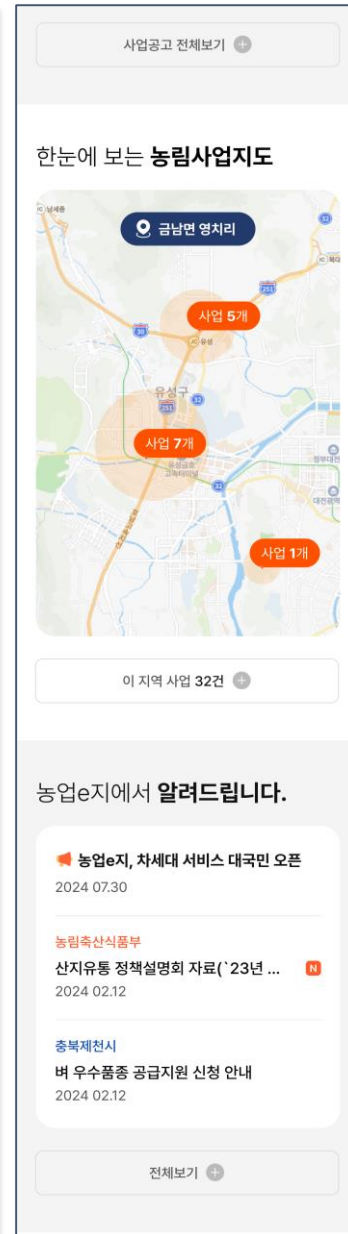
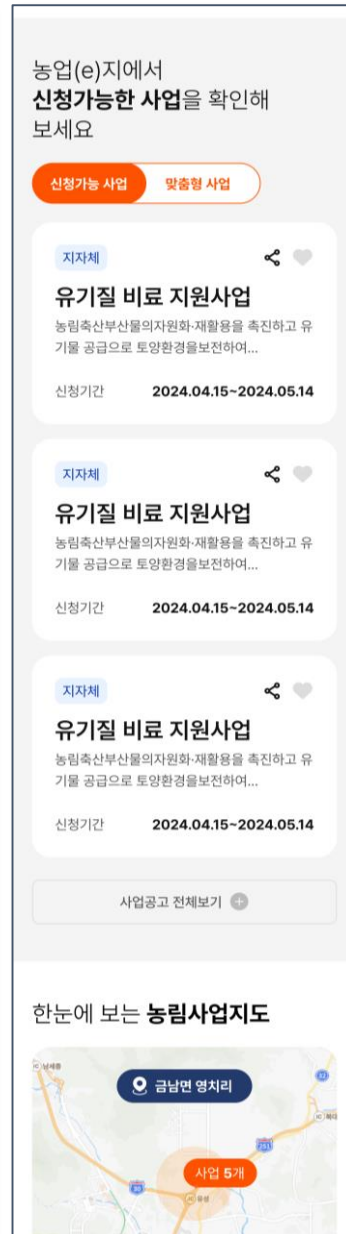
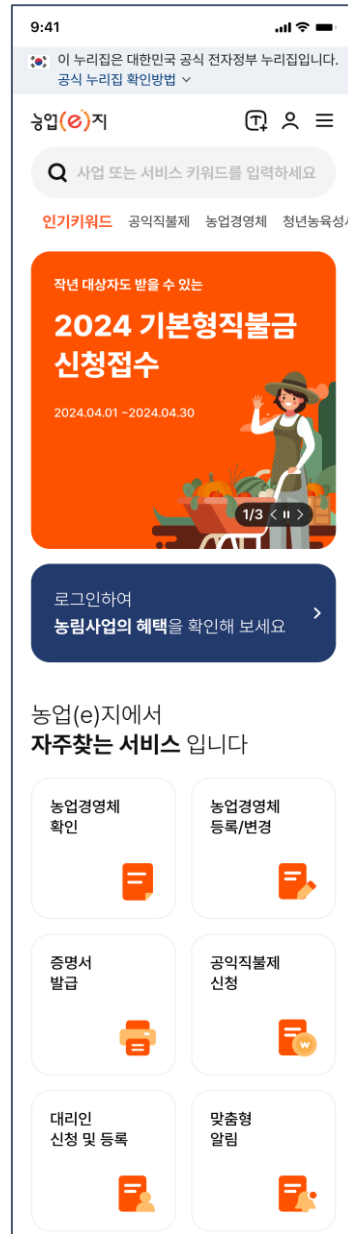
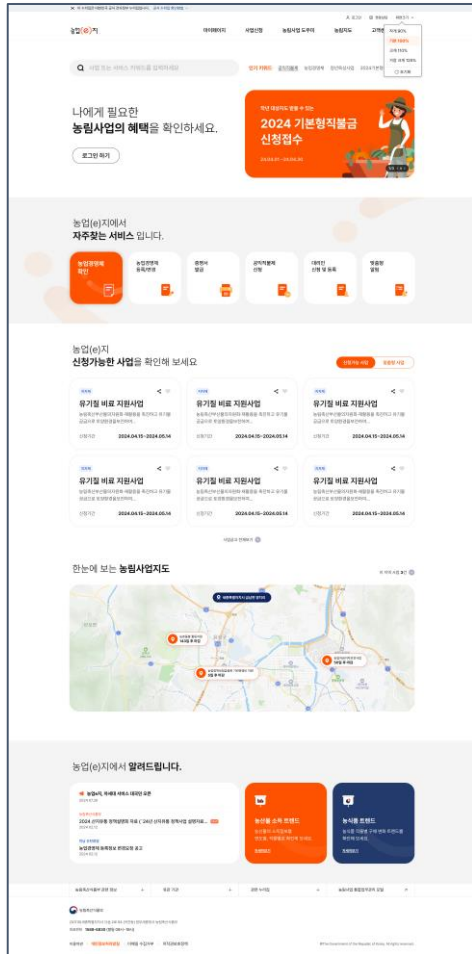

3. 메인 화면(모바일 상세)

농업e지 메인 홈 (www.nongupez.go.kr)

The screenshot shows the main interface of the Nongupez mobile application. It features a top navigation bar, a central content area with various service tiles, and a right sidebar with additional information. Numbered callouts highlight specific features:

- ① **농업(e)지**: The app's logo/icon.
- ② **사업 또는 서비스 키워드를 입력하세요**: A search bar for businesses or services.
- ③ **2024 기본형직불금 신청접수**: A prominent orange banner for the 2024 Basic-type Direct Payment application period (2024.04.01 ~ 2024.04.30).
- ④ **로그인하여 농림사업의 혜택을 확인해 보세요**: A button to log in and view benefits.
- ⑤ **농업(e)지에서 자주찾는 서비스입니다**: A section titled 'Services frequently found in Nongupez' containing tiles for:
 - 농업경영체 확인 (Verify Business Management Body)
 - 농업경영체 등록/변경 (Register/Change Business Management Body)
 - 전자문서지갑 (확인서)발급 (Electronic Document Wallet (Certificate) Issuance)
 - 공익직불제 신청 (Apply for Public Benefit Direct Payment)
 - 대리인 신청 및 등록 (Apply and Register as a Representative)
 - 맞춤형 알림 (Customized Notification)
- ⑥ **농업(e)지에서 신청가능한 사업을 확인해 보세요**: A section titled 'Check applicable businesses in Nongupez' showing:
 - 지자체** (Local Government): **유기질 비료 지원** (Organic Fertilizer Support) with application period 2024.04.15 ~ 2024.05.14.
 - 농림축산식품부** (Ministry): **기본형 공익직불** (Basic-type Public Benefit Direct Payment) with application period 2024.04.15 ~ 2024.05.14.
 - 지자체** (Local Government): **토지개량제 지원** (Land Improvement Support) with application period 2024.04.15 ~ 2024.05.14.
- ⑦ **한눈에 보는 농림사업지도**: A map showing the distribution of agricultural projects across the country, with markers for different types of projects (e.g., 5개, 7개, 1개).
- ⑧ **농업e지에서 알려드립니다.**: A section titled 'Nongupez informs you' displaying recent news and announcements, such as the opening of the Nongupez service center and the submission of the 2023 agricultural policy implementation plan.

설 명

◆ 농업e지 로그인 전 화면입니다.

- ① www.nongupez.go.kr 접속
- ② 사업 또는 인기검색어를 입력하여 검색을 하거나, 인기검색어 내의 내용을 클릭하여 검색
- ③ 정책 홍보용 정보 제공을 위한 배너 클릭
- ④ 로그인을 위하여 버튼 클릭
- ⑤ 농업인이 자주 찾는 서비스를 제공하여 손쉽고 빠른 접근 제공
- ⑥ 농업e지의 신청 가능한 사업을 조회하며, 사업 클릭 시 사업에 대한 상세 정보 조회
- ⑦ 농림사업에 대한 지도 조회
- ⑧ 농림e지 내 공지사항 조회

4. 로그인 - 간편 인증

개인회원 로그인

The screenshots illustrate the following steps:

- 로그인 화면**: The user is on the login screen and selects '간편인증' (Side Authentication) from the options.
- 민간인증서 선택**: A list of available private certificates (e.g., Kakao, Naver, PASS) is shown. The user selects '카카오' (Kakao).
- 인증 정보 입력**: The user enters their name (이름: 홍길동) and birth date (생년월일: 19900101). The phone number (휴대폰 번호: 010-12341234) is pre-filled.
- 이용약관 동의**: A pop-up window shows the terms of service. The user agrees to all terms.
- 카카오 인증서로 인증 메시지 제공**: A message is sent to the user's Kakao account to verify their identity.
- 인증 완료**: A confirmation screen shows that the authentication was successful.
- 인증을 위해**: A screen prompts the user to enter their '주민등록번호' (Residential Registration Number) for verification.
- 로그인 완료**: The user enters their residential registration number (9001) and completes the login process.

설 명

◆ 간편 인증 로그인을 위해 제공하는 화면입니다.

- ① 간편 인증 선택
- ② 민간인증서 선택
- ③ 이름/생년월일/휴대폰번호 입력 후 '다음' 클릭
- ④ 이용약관 보기 후 '모두 동의하고 인증요청' 클릭
- ⑤ 카카오 인증서로 인증 메시지 제공 및 '인증하기' 클릭
- ⑥ 인증 완료 후 '확인' 클릭
- ⑦ 카카오 간편인증 완료에 따라 '인증완료' 클릭
- ⑧ 주민등록번호 입력 후 '입력완료' 버튼 클릭

✓ Check Point
농업경영체에 등록된 농업인만 로그인 가능

4. 로그인 - SMS 인증

휴대전화 인증

1 로그인 화면에서 '휴대전화 인증'을 선택합니다.

2 이용중인 통신사를 선택하고, 인증 방법을 '문자(SMS)로 인증하기'로 설정합니다.

3 이름, 생년월일/성별, 휴대폰번호를 입력하고 '확인' 버튼을 클릭합니다.

4 휴대폰으로 전달받은 인증번호를 입력하고 '인증확인' 버튼을 클릭합니다.

5 주민등록번호를 입력하고 '입력완료' 버튼을 클릭합니다.

설 명

◆ 휴대전화 인증 로그인을 위해 제공하는 화면입니다.

- ① 휴대전화 인증 선택
- ② 이용중인 통신사 및 전체 동의 선택 후 '문자(SMS)로 인증하기' 클릭
- ③ 이름/생년월일/성별/휴대폰번호/보안문자 입력 후 '확인' 클릭
- ④ 휴대폰으로 전달받은 인증번호를 입력 후 '인증확인' 클릭
- ⑤ 주민등록번호 입력 후 '입력완료' 버튼 클릭

✓ Check Point

농업경영체에 등록된 농업인만 로그인 가능

6. 경영체 - 기본 정보

농업경영체 - 기본정보

< 농업e지 원패스

농업e지원패스 QR코드

×

개인

나농부님

농업인번호 : ARZ730

자격 : 경영주



생년월일

1965.03.17

주소

부산광역시 강서구
녹산산단382로 14번가길

농지

>

필지 수

2

제배면적

244m²

재배품목

2

가족·관중 사육시설

>

필지 수

2

실제면적

244m²

사육품목

2

최근 변경등록일 : 2024.04.18

경영체정보 자세히보기 >

나농부

1961.01.14

기기에 아래 QR코드를 읽혀주시거나,
담당 공무원에게 이 화면을 보여주세요.



농업경영체 등록번호

1-234-467-890

관할지역

전남 순천시

남은시간 1분 2초

< 경영체 정보

≡

개인

농업경영체(경영주)

농업인번호

ARZ089

농업경영체 등록번호

1-234-567-890

최근 변경등록일

2024.03.01

최초 등록일

2002.02.12

변경등록

신청내역

등록된 정보가 변경되었나요?

변경된 날로부터 14일 이내에 변경등록 해주세요.

경영주 | 경영주 외 농업인 | 농지 | 가족·관

경영주 기본정보

성명

나농부

주소

(12345) 부산광역시 강서구
녹산산단382로 14번가길 101-707

생년월일

1961.01.14

전화번호

061-111-1111

휴대전화번호

010-1111-1111

이메일

aaa@aa.com

경영주 영농이력

농업 시작형태

전 생애 농업에 종사

농업 시작년도

1979년

농업 종사기간

46년

농업 종사형태

전업

신규 등록사유

귀농

설 명

◆ 농업경영체로 등록된 기본정보를 조회하는 화면입니다.

- ① 농업인 신분증으로 QR 코드를 연계하여 로그인 및 인증 처리
- ② 경영주 농업경영체 정보
 - 농업인번호
 - 농업경영체 등록번호
 - 최근 변경등록일
 - 최초 등록일
- ③ 농업경영체 관련하여 변경등록 요청 처리 및 신청내역 정보 조회
- ④ 경영주의 개인 기본 정보
 - 성명
 - 주소
 - 생년월일
 - 전화번호
 - 휴대폰번호
 - 이메일
- ⑤ 경영주의 영농이력 정보
 - 농업 시작형태
 - 농업 시작년도
 - 농업 종사기간
 - 농업 종사형태
 - 신규 등록사유

6. 경영체 - 기타 정보

농업경영체 - 경영주 외 농업인/농지/가축·곤충 사육

[illegible]

설 명

◆ 농업경영체로 등록된 경영주 외 농업인, 농지 및 가축·곤충 사육정보를 조회하는 화면입니다.

- ① 농업 경영체 등록/변경등록 시 등록된 경영주 외 농업인의 수
- ② 경영주 외 농업인의 정보가 변경되었을 경우 변경등록 화면으로 이동
- ③ 경영주외 농업인 정보가 조회되면 조회된 농업인의 '>' 클릭 시 농업인 상세 정보 조회
- ④ 농업 경영체 등록/변경등록 시 등록된 농지 정보
 - 총 필지 수
 - 총 실제경작면적
 - 총 재배품목 수
- ⑤ 농지정보가 변경되었을 경우 변경등록 화면 및 전체 농지 정보를 지도로 조회
- ⑥ 농지 정보가 조회되면 조회된 농지의 '>' 클릭 시 농지 상세 정보 조회
- ⑦ 농업 경영체 등록/변경등록 시 등록된 가축·곤충 사육 정보
 - 총 사육시설 수
 - 총 실제면적
 - 총 사육품목 수
- ⑧ 사육시설 정보가 변경되었을 경우 변경등록 화면 및 전체 사육시설 정보를 지도로 조회
- ⑨ 사육시설 정보가 조회되면 조회된 사육시설의 '>' 클릭 시 사육시설 상세 정보 조회

7. 농식품 사업정보(12월)

농림사업

< 전체사업 🔍 ≡

①

40대가 많이 지원한 사업을 모아봤어요

농림축산식품부

기본형 공익직불

기본직불금 지급대상 농지·농업인·소농 자격요건을 충족한 농업인, 농업법인에게 기본직...

신청기간 **2024.03.15~2024.05.14**

②

인기사업

👍

③

맞춤형 사업

📋

④

간편사업찾기

🔍

⑤

여기서 사업을 찾을 수 있어요

사업을 검색하세요 🔍

2024 ▼ 농업경영체 ▼ 신청기간 ▼

총 190,780 건 최신등록순 ▼

지자체

유기질 비료 지원

농림축산부산물로 자원화·자원을 축적하고 유기질 공급으로 토양환경을 보전하여 지속...

신청기간 **2024.04.15~2024.05.14**

농림축산식품부

지하수 자원관리

농촌토지구획면(457개) 지하수관리 행정·현장 조사 및 농촌 지하수 관측망(1,371개소) 설치...

신청기간 **2024.04.17~2024.05.19**

농림축산식품부

배수개선

상습침수 농경지에 배수장, 배수로 및 배수문 등 방재시설 설치·정비

신청기간 **2024.04.19~2024.05.03**

농림축산식품부

쌀 소비기반 구축

미래세대 대상 쌀 종전 식습관 형성 교육, 대중매체 활동 등의 가치 확산 및 가공식품 개발...

신청기간 **2024.04.20~2024.05.14**

농림축산식품부

국가지방관리 방조제개보...

시설물 안전진단, 관리 물자 지원 및 농후유출 방조제를 개수 보수, 방조제 단연보강, 내말...

신청기간 **2024.04.21~2024.07.14**

농림축산식품부

농업법인 육성 지원 사업

지자체가 농업법인 육성을 위한 효율적으로 수행할 수 있도록 설립부터 운영, 해산까지 농업...

신청기간 **2024.04.30~2024.08.14**

더보기 (12/190,780) +

설 명

◆ 농림사업의 전체 내역을 확인하고, 검색, 신청할 수 있는 화면입니다.
(농업e지 메인 홈에서 오른쪽 상단 ≡ 클릭한 후 전체사업 선택)

- ① 전체 사업 중 농업인의 연령대에 해당하는 사업 정보 제공
- ② 인기사업 추천 및 사용자 공유/조회가 많은 순 사업 정보 제공
- ③ 농업경영체로 등록된 농업인에 대해 경영체 정보를 대상으로 맞춤형 사업 정보 제공
- ④ 로그인 없이 원하는 사업 정보를 빠르게 제공
- ⑤ 관심이 있는 사업에 대해 검색을 통해 사업 정보 제공
 - 사업년도
 - 사업대상
 - 신청기간
 - 자금유형
 - 담당기관
 - 관심주제
 - 재배품목

8. 맞춤형 사업안내(12월)

나농부님을 위한 **맞춤사업 12**

사업적합도 **99%**

기본형 공익 직불제

기본직불금 지급대상 농지 · 농업인 · 소농 자격요건을 충족한 농업인, 농업법인에게 기본직...

신청기간 **2024.04.15~2024.05.14**

맞춤사업 전체보기 +

내가 찜한 **관심사업 5**

지자체

청년농업인 영농정착지원

영농정착지원금, 창업자금, 기술 · 경영 교육과 컨설팅, 농지은행 사업(임대 · 매매 등) 등을 ...

신청기간 **2024.04.15~2024.05.14**

관심사업 전체보기 +

우측에 이어서

내 교육

교육이수 내역

내 맞춤 교육

사업지원 연계정보

직불금·보조금·용자금

면세유 배정량

재해보험 가입정보

전자문서지갑

확인서

농림축산식품부 관련 정보	+
유관 기관	+
관련 누리집	+

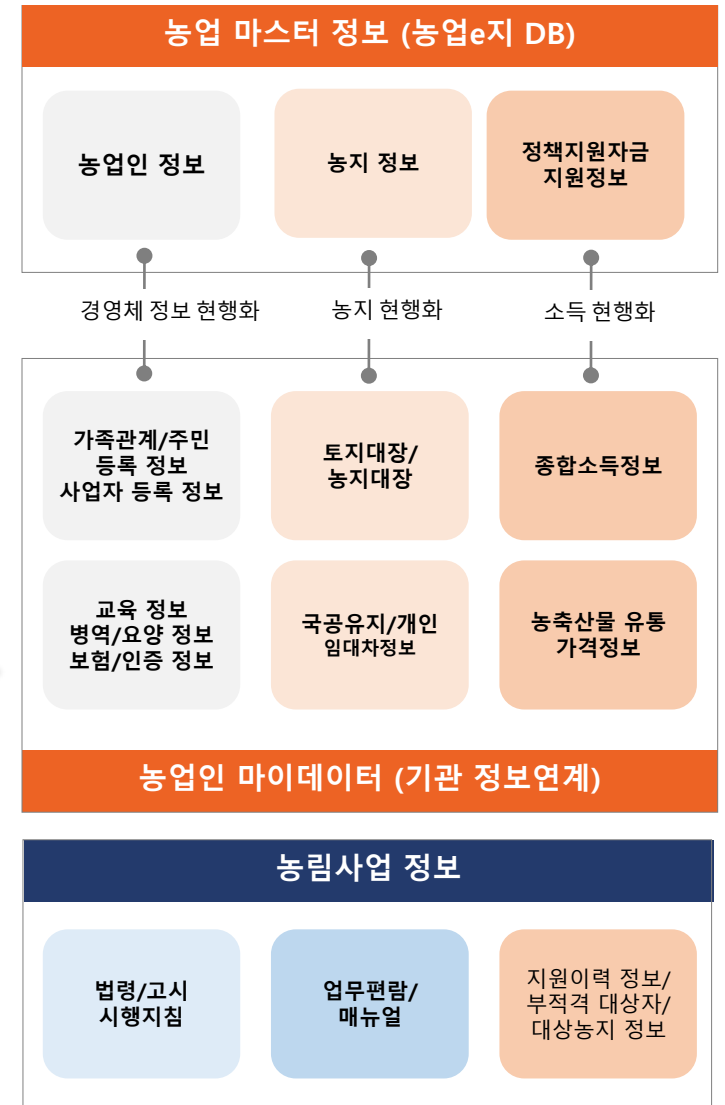

감사합니다

차세대농업농촌통합정보시스템(농업e지)